TE OFRECEMOS INFORMACIÓN DE: CELAYA, APASEO EL GRANDE, APASEO EL ALTO, VILLAGRÁN, CORTAZAR, SALVATIERRA Y ACÁMBARO

SÁBADO 27 de abril de 2024, AÑO 14, NÚMERO 5253 • 10 PESOS

AL DÍA
CELAYA

COM. SAN ISIDRO

ATACAN A DOS, UNO FALLECE

• Sicarios los interceptan al caminar sobre la carretera a San Elías; a la víctima mortal le disparan en el pecho.

Pág. 31

BARRIO DE LA RESURRECCIÓN

LO MATAN EN REFACCIONARIA

ENTRAN A BALEARLO MIENTRAS DESPACHA

7 EJECUTADOS EN EL ESTADO
CONTEO CERRADO A LAS 11:45 P.M.

Pág. 7

Señalan que era el encargado del lugar, y que le apodaban 'El Flamas'

LAS MEJORES EXCLUSIVAS SÓLO EN AL DÍA CELAYA

LE DISPARAN EN LA CABEZA DURANTE UNA RIÑA EN LA LAJA

Pág. 6

7 503005 535148

NOTICIAS

EL CLIMA EN CELAYA PARCIALMENTE NUBLADO 33° MÁX. 11° MIN.

Foto: Francisco Mancera

Se invirtieron 4 millones de pesos en la obra.

Reabren zona de juegos

Francisco Mancera

En medio de un operativo de seguridad, este viernes se reabrió el área de juegos infantiles de la Alameda con la presencia de la alcaldesa provisional, Salud García y niños del DIF quienes estrenaron los juegos.

Luego de tres meses de obras, la mañana de este viernes fue la reapertura oficial de esta área de la Alameda donde se invirtieron 4 millones de pesos para la instalación de nuevos juegos infantiles y la reparación de algunos juegos antiguos.

Salud García explicó que este operativo se debió a que acudían los niños que atienden en la Coordinación de Acciones a Favor de la Infancia (CAFI).

APOYO DE 15 MIL POR PIOCHA

Harán paro a comerciantes

Gobierno les ayudará para comprar producto tras el incendio de la Central de Abastos

Francisco Mancera

Los comerciantes afectados por el incendio de la ampliación del Mercado de Abastos recibirán un apoyo de 15 mil pesos para la compra de sus productos.

La comisión de Desarrollo Económico del Ayuntamiento aprobó un programa emergente de apoyo a los comerciantes en conjunto con el Gobierno del Estado, informó la regidora y presidenta de dicha comisión, Claudia Salazar Hurtado.

"Nosotros vamos a sacar un apoyo de 5 mil pesos y el Gobierno del Estado lo va a sacar al doble con 10 mil pesos. Es parte de reactivar la economía para poderlos apoyar más allá de que se les ha apoyado a través de Servicios Municipales y Obras Públicas en recoger escombro y levantar sus estructuras", detalló la funcionaria.

Los primeros minutos del sábado pasado, un incendio provocó daños en el 95% de la superficie de la ampliación del Mercado de Abastos.

Fotos: Archivo

DARÁN APOYO Son 104 comerciantes afectados por el incendio en Abastos.

SOLO PARA PRODUCTO

Las reglas de operación indican que el recurso tendrá que ser utilizado exclusivamente para la compra de productos.

La regidora explicó que los 104 afectados pertenecen a la Unión de Comerciantes Productores en Hortalizas y Productos de Campo A.C., de los cuales 79 son celayenses y 25 son de Cortazar y Villagrán.

Claudia Salazar explicó que se prevé que el próximo martes se aprobará dicho programa en sesión de Ayuntamiento pero la asociación civil a la que pertenecen agrupará los documentos y solicitudes de los afectados.

"Solo revisaremos que cumplan con los requisitos que se solicitaron para que la próxima semana lo saquemos homologado (el recurso) en conjunto con el Estado. Es a fondo perdido", comentó.

LA MAYORÍA TENDRÁ APOYO

La edil reconoció que algunos comerciantes no están en dicha asociación pero la gran mayoría de los locatarios afectados recibirán apoyo económico.

AL DÍA

Enrique Gómez Orozco, Presidente del Consejo Grupo AM
Enrique A. Gómez Zermeño, Director General
Mario Dávila, Director Ejecutivo
Arcelia Becerra, Directora Editorial
María Alejandra Díaz Veloz, Coordinadora Editorial
Jesús Galván Anguiano, Subcoordinador Editorial
Luis M. Zamarripa Núñez, Coordinador Gráfico
Homero Camacho Hernández, Director de Circulación
Javier Gutiérrez Murillo, Gerente Comercial

Editado por Editorial Martinica S.A. de C.V.
Presidente Enrique Gómez Orozco
Fundador Miguel Barragán Torroella

Precio del ejemplar $10.00 pesos, número atrasado el doble.

A SU SERVICIO:
Conmutador: 461 159-75-00 | Publicidad: 461 159-75-03 | Redacción: Ext. 10-26
Equipo de ayuda: 01 800-772-53-42 Correo: aldia@aldia.mx

AL DÍA, periódico diario. Sábado 27 de abril de 2024. Editor responsable: Enrique Gómez Orozco. Número de Certificado de Reserva otorgado por el Instituto Nacional del Derecho de Autor 04-2017-120810150700-101. Número de Certificado de Título y Contenido 17121. Domicilio de la Publicación: Eje Norponiente No.100 Interior 10 plaza Factoría. Celaya, Guanajuato. Imprenta y Distribución: Editorial Martinica S.A. de C.V. Calzada de Los Héroes Nº 708. Col. La Martinica. C.P. 37500. León, Guanajuato. **Representante en México, D.F.** Medios Masivos Mexicanos S.A. de C.V. Luz Saviñón #13 piso 6, Col. del Valle. C.P. 03100 México, D.F. Tel. 01 (55) 53402450

Foto: Especial

Libia García estuvo en Celaya.

'Seguridad', promete Libia

Francisco Mancera

La candidata de la coalición PAN-PRI-PRD, Libia Dennise García Muñoz Ledo se comprometió a hacer de Celaya el municipio seguro del Estado y para ello implementará una estrategia focalizada contra la inseguridad.

"Vamos a trabajar juntos por recuperar la paz y la tranquilidad para Celaya, yo sé que es un reclamo muy sentido de la gente, la seguridad y tenga la certeza que vamos a trabajar con todo, aquí voy a estar y les vamos a dar resultados", afirmó en su mitin en el Barrio de San Miguel.

Las aspirante de la coalición "Fuerza y Corazón por Guanajuato" visitó Celaya este viernes para realizar reuniones vecinales en el barrio de San Juan y en la colonia San Juanico y un mitin en el atrio del Barrio de San Miguel ante más de 500 personas.

Para el mitin en el barrio de San Miguel, se implementó un fuerte operativo de seguridad principalmente con policías de las Fuerzas de Seguridad Pública del Estado quienes llegaron a Celaya desde el jueves pasado.

La candidata reiteró que su propuesta consiste en que Celaya tenga una estrategia focalizada que atienda las causas que generan la violencia en la región.

DE VIVA VOZ

"Para mí Celaya es muy importante y por eso vine a presentar mi estrategia de seguridad... Para mí es importante generar desarrollo en nuestras colonias y comunidades"

LIBIA GARCÍA
CANDIDATA A GOBERNADORA

RONDINES PERMANENTES

Cuidan al cien la UG

La Policía vigila entradas y salidas luego del ataque a dos alumnos

Francisco Mancera

Tras el ataque a dos jóvenes del campus Celaya-Salvatierra de la Universidad Guanajuato, se reforzó la seguridad en dicha institución, informó el secretario de Seguridad de Celaya, Jesús Rivera Peralta.

"Tenemos vigilancia permanente en la entrada y salida de las instalaciones de la universidad. Ya será la Fiscalía General del Estado quien determine las causas que pueden ocurrir en esa agresión directa a los dos jóvenes. La información que tenemos es que fue una agresión directa hacia los dos jóvenes", aseguró el funcionario.

Fotos: Archivo/Francisco Mancera

DOS LESIONADOS
El Secretario aclaró que el ataque no fue en las instalaciones de la Universidad.

EL HECHO

Dos jóvenes estudiantes de la Universidad de Guanajuato fueron atacados a balazos la mañana del jueves cuando circulaban a bordo de un automóvil en la colonia Campo Azul, muy cerca de las instalaciones del plantel.

El jefe de la seguridad pública explicó que desde el jueves tuvo comunicación con el rector del Campus Celaya-Salvatierra, Rafael Veloz García, con quien acordó las medias de seguridad que se reforzarán como parte del programa integral de seguridad en instituciones educativas.

EL ATAQUE NO OCURRIÓ EN EL CAMPUS DE LA UG

"Hay que ser muy puntual: el evento no fue en la universidad. Son alumnos que pertenecen a la universidad que nosotros los atendimos y dimos los primeros auxilios y los trasladamos. Uno está completamente fuera de peligro y otro está recibiendo atención médica", aclaró Rivera Peralta.

AL DETALLE...

EL ATAQUE

- Fueron dos jóvenes lesionados de bala en Campo Azul, cerca del campus.
- Ambos fueron atendidos y llevados a un hospital.
- Uno está fuera de peligro, el otro en atención.

'Dragones' obtiene seis boletos a los Nacionales

Salma Hernández

Luego de su destacada participación en el Macro Regional que se llevó a cabo en Querétaro, seis atletas celayenses de la escuela 'Dragones' lograron boleto para representar a Guanajuato en los Nacionales Conade 2024.

Los atletas celayenses se ubicaron entre los tres primeros lugares, por lo que lograron clasificar a la máxima justa deportiva del país teniendo la oportunidad de conformar la selección estatal de luchas asociadas.

"Todos y cada uno de ellos demostraron su trabajo, su empeño y dedicación en cada combate", expresó Enrique Hurtado Legorreta, entrenador de la escuela Dragones.

Jovanna Cosette Hurtado (primer lugar), Héctor Emiliano Sánchez (primer lugar), Enrique Natanael Hurtado (segundo lugar), Wigelmi Aguilar Castro (tercer lugar), Mario Alberto Gaytán (tercer lugar) y Fernando Morales (tercer lugar), son los seis luchadores que estarán en los Nacionales.

Foto: Especial

Son seis los atletas con boleto a los Nacionales en luchas.

eco DRIVE 2024
AVANZANDO JUNTOS HACIA LA MOVILIDAD ELÉCTRICA
Expo de automóviles eléctricos e híbridos en León, Guanajuato
CHEVROLET Del Parque · GEELY CAMPESTRE LEÓN · GWM · Poliforum · HYUNDAI · SEV · Euromotors DEL CENTRO · BAJÍO | SUR | GTO · Audi Center León · SINFENG · VOLVO · ARRA BAJÍO · BYD · NISSAN FORUM
DESCUBRE Y CONECTA CON ESTAS Y OTRAS MARCAS
¡Dos días llenos de innovación, tecnología y líderes de la industria reunidos en un solo lugar!
4y5 DE MAYO
Instalaciones de am
Calzada de Los Héroes #708
La Martinica, León, Gto.
tu.am/ecodrive24
Escanea para registrar tu asistencia gratis
GUANAJUATO IDEA GTO · GUANAJUATO 200 · VALLE DE LA MENTEFACTURA

Foto: Salma Hernández

La exposición estará hasta el proximo 26 de mayo.

Inauguran 'Túnel de la paz'

Salma Hernández

A partir de ayer viernes y hasta el próximo 26 de mayo, estará disponible la exposición del "Túnel de la Paz" en Celaya. Esto con el objetivo de promover una cultura de paz.

La ceremonia de inauguración se llevó a cabo en el Jardín Principal

"La paz se construye a través del ejercicio cotidiano de la concientización", expresó Pola Salmun, directora de Colaboración con Gobierno del Museo Memoria y Tolerancia, durante su discurso.

Pola Salmun, también invitó a los presentes a descargar los códigos QR que se encuentran ubicados en el "Túnel de la Paz" para mantenerse más informados.

Cabe mencionar que el túnel consta de una estructura museográfica itinerante que tendrá como objetivo exponer el contenido temático sobre no violencia para que los celayenses tengan las referencias elementales de estos conceptos.

RECURSO MUNICIPAL

Dicho proyecto fue aprobado por la Comisión de Gobierno, según informó Alberto Ruiz León, síndico, quien señaló que la instalación no tuvo ningún costo para el municipio y fue aprobado por unanimidad.

El "Túnel de la Paz" estará expuesto en la ciudad hasta el próximo domingo 26 de mayo del presente año en el Jardín Principal.

Centro Quiropráctico y Terapéutico Celaya
QUIROPRACTICO
EVITA LAS CIRUGÍAS A TU COLUMNA
ELIMINACIÓN DE DOLOR INMEDIATAMENTE
*NERVIO CIÁTICO
*PARALISIS FACIAL
* ESGUINCE
* HERNIA DISCAL
* LESIONES DEPORTIVAS
* DOLOR DE RODILLAS, CERVICALES, VERTEBRAS COMPRIMIDAS, FIBROMIALGIA, ETC.
OZONOTERAPIA
EVITA DIALISIS Y CIRUGÍAS
SUFRES DE:
RIÑON, HÍGADO, VESÍCULA, CANCER, DIABETES, NEUROPATIA DIABETICA, ÚLCERAS VARICOSAS, DE 1ER Y 3ER GRADO, INTESTINO PEREZOSO.
RODILLAS · HOMBROS · COLUMNA · HERNIAS DE DISCO
Regenera tus cartílagos con células madre
Cuauhtémoc 201 D, Centro, Celaya, Frente al mercado 5 de Febrero
Horario de atención: Lunes a Viernes 10:00 am 6:00 pm Sábado 10:00 am 4:00 pm
ÚNICA DIRECCIÓN
461 608 0335 Y
461 152 5448

PARA FESTIVAL 'MICTLÁN'

Llega la hora de apuntarse

Dos categorías: Cortometraje y Documental

Fotos: Especial

La fecha límite para apuntarse es el próximo 14 de octubre.

Salma Hernández

El Comité Organizador del Festival de Cine de Celaya Día de Muertos "Mictlán", abrirá la convocatoria para que las y los ciudadanos celayenses puedan inscribirse a la cuarta edición del festival.

Para todos aquellos ciudadanos que se encuentren interesados, la cuarta edición se llevará a cabo del 7 al 9 de noviembre de 2024, las fechas para la recepción de material será desde este mes de abril y hasta el 14 de octubre en las instalaciones de Casa de la Cultura de Celaya.

Los ciudadanos podrán participar en las dos categorías de Cortometraje, y Video reportaje y documental.

Ambas categorías deberán estar basadas en temas como leyendas, tradiciones y costumbres, colonias, barrios y comunidades, terror Infantil, tema prehispánico, estados y animación.

También deberán contar con una duración máxima de 20 minutos incluyendo créditos.

Para que los trabajos sean considerados, los ciudadanos interesados deberán llenar el siguiente formulario https://goo.su/tgrEfwl. El registro no tendrá ningún costo.

Para mayor información sobre las bases pueden consultar los detalles directamente en https://www.insmacc.gob.mx/blog/convocatorias/festival-de-cine-de-celaya-dia-de-muertos-mictlan-4ta-edicion-convocatoria/.

SEGURIDAD

EJECUTADOS EN EL ESTADO

7	4	2	1
	CELAYA	LEÓN	IRAPUATO

LE DISPARAN DIRECTO A LA CABEZA

Asesinan a hombre en riña

Estaban en un baile por la fiesta del santo patrono, cuando de pronto inicia la pelea

COM. LA LAJA

Foto: Staff

LA TRIFULCA
Cuando empezó la pelea, la gente trató de salir del lugar en el que ocurría.

Redacción

De manera súbita fue interrumpido un baile popular durante una celebración religiosa en la comunidad de La Laja, luego de que un hombre fue asesinado a balazos tras presuntamente participar en una riña.

Autoridades estatales ya han identificado al fallecido e investigan para intentar capturar al responsable.

De acuerdo con información proporcionada por las autoridades, los hechos ocurrieron cerca de la 1:00 de la mañana de este viernes en la avenida principal de dicha comunidad, donde se llevaba a cabo un baile popular en celebración del santo patrono de la localidad.

DISPARA A QUEMARROPA

En un momento, la gente comenzó a correr presuntamente porque varias personas estaban participando en una riña. Entre ellas, un hombre que sacó de entre sus ropas un arma de fuego y disparó a otro directamente en la cabeza. Para luego huir del lugar, dejando atrás al hombre ya sin vida.

Hasta el lugar se trasladaron autoridades municipales y estatales, entre ellos agentes de investigación criminal y peritos.

La Fiscalía del Estado señaló que el fallecido fue identificado con el nombre de Ramón, de aproximadamente 30 años de edad, quien recibió varios disparos que le costaron la vida.

AL DETALLE...

ULTIMADO

- Hombre de 30 años aprox., lo identifican con el nombre de Ramón.
- Recibe varios disparos, incluso en la cabeza.
- 1:00 am la hora del suceso.

JACARANDAS

Fueron atacados en un negocio de pollos.

Víctimas sí eran menores

Redacción

Autoridades ya identificaron a las víctimas del ataque armado registrado la tarde del jueves en un local de venta de pollos de la colonia Jacarandas.

Señalaron que se trataba de dos adolescentes, uno de los cuales falleció mientras recibía atención médica en un hospital.

La Fiscalía señaló que debido a la minoría de edad del fallecido no era posible dar a conocer su identidad, por lo que únicamente informaron las iniciales de su nombre: C.A.G.J.

De igual forma se informó que la mujer lesionada también es menor de edad, continúa hospitalizada y su estado se reporta delicado.

Las agencias especializadas continúan analizando evidencias, como un video en el que se puede observar el momento en que los tripulantes de una motocicleta llegaron y dispararon contra los menores.

Los hechos ocurrieron la tarde del jueves en un local de venta de pollos, ubicado en la calle Camino a Jofre, casi esquina con la calle Río Churubusco.

Operativo causa tensión y alarma

Redacción

Confusión y alarma fue lo que dejó una fuerte movilización por parte de agentes de investigación criminal en el municipio de Apaseo el Grande.

Fue cerca de las 3:00 de la tarde que vecinos de la colonia La Guadalupana se alertaron por el movimiento de los agentes, los cuales llegaron para un operativo.

Incluso, algunas personas comentaron que se escucharon detonaciones, por lo que la confusión fue mayor.

Las autoridades mencionaron que durante dos horas se realizaron diversos cateos en la colonia mencionada en donde además, se tuvo una presunta orden de aprehensión, sin dar a conocer si hubo heridos o alguna persona detenida hasta el momento.

APASEO EL GDE.

Foto: Especial

Fue un operativo el que se desarrolló y provocó tensión entre la gente.

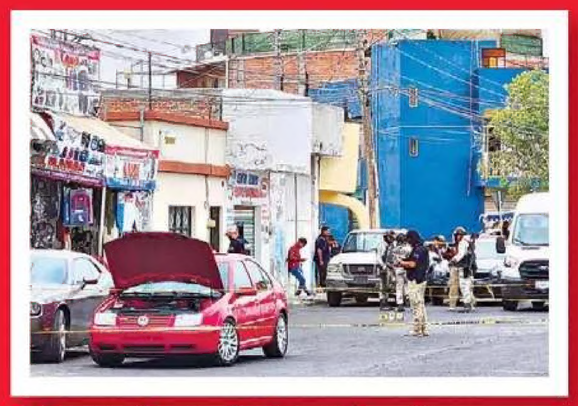

El lugar de venta de refacciones y accesorios para autos donde ocurrió, respondería al nombre de El Flamas.

SICARIOS ENTRAN Y LE DISPARAN

Lo matan en refaccionaria

Al parecer sería el encargado del lugar; los hechos a unos metros del centro de la ciudad

Redacción

El encargado de un negocio de venta de refacciones para automóviles falleció dentro de su local, luego de que hombres armados dispararon en su contra. Los hechos en la calle Allende del barrio de la Resurreción.

Fue cerca de las 2:00 de la tarde que los números de emergencias fueron alertados por disparos de arma de fuego zona mencionada, a unos metros del centro de la ciudad.

Elementos de Policía Municipal llegaron hasta el sitio y, en un local de venta de refacciones y accesorios para carros, denominado "El Flamas", encontraron a un hombre tirado y con visibles heridas de arma de fuego, por lo que se pidió el apoyo de paramédicos.

LO EJECUTAN
Trascendió que a la víctima, presuntamente, le apodaban "El Flamas".

Fotos: Staff

NADA LOGRAN HACER

La ambulancia de la Secretaría de Seguridad Ciudada fue quien atendió a la víctima, pero no pudo hacer más y solo confirmaron la muerte por las heridas que tenía en el cuerpo.

El área fue acordonada con cinta amarilla y se notificó al Ministerio Público sobre el suceso, además de pedir la intervención de Peritos de la Fiscalia y de los Agentes de Investigación Criminal.

ATENDÍA NEGOCIO CUANDO LLEGAN A BALEARLO

Trascendió que el hombre, quien era el encargado del negocio se encontraba atendiendolo, cuando se acercaron hombres a bordo de una motocicleta y dispararon en repetidas ocasiones a su persona para después huir de la escena del crimen con rumbo desconocido.

2:00 PM La hora del ataque.

1 La víctima.

Las autoridades comenzaron los trabajos de recolección de indicios e integraron a una carpeta de investigación para tratar de resolver el crimen.

LE DECÍAN "EL FLAMAS"

De manera extraoficial se dijo que la víctima era conocida como "El Flamas".

El cuerpo del hombre fue levantado por el Servicio Médico Forense para realizar la necropsia que marca la ley y conocer la causa exacta de su muerte.

Hallan droga, balas y hasta ponchallantas

Redacción

Elementos de las Fuerzas de Seguridad Pública del Estado (FSPE) aseguraron cartuchos, drogas y estrellas poncha llantas, durante un patrullaje en Neutla, en el municipio de Comonfort.

Un total de mil 660 cartuchos útiles de sema larga, 900 dosis de diversos tipos de droga, además de las estrellas poncha llantas fue lo decomisado.

En la comunidad, durante un patrullaje, los elementos de la FSPE observaron a varias personas en una camioneta de la marca Ford, Ranger tipo Pick up, quienes al notar la presencia policial descendieron y huyeron a pie.

Los uniformados realizaron la revisión y encontraron dentro de la camioneta mil 660 cartuchos completos, calibre 7.62, 762 dosis de una hierba verde y seca con las características de la mariguana, 102 dosis de una sustancia granulada con las características del cristal, 36 dosis de un polvo blanco y fino al parecer cocaína, 10 objetos metálicos conocidos como estrellas poncha llantas.

COMONFORT

Foto: Cortesía

El decomiso se realizó en la comunidad de Neutla.

UN DÍA FATAL
Los jóvenes habrían llegado un momento para convivir y platicar en el lugar.

CAEN A UN BORDO DE AGUA DE RIEGO

Se ahogan dos estudiantes

Al parecer uno resbala y su amigo intenta ayudarlo, pero no consiguen escapar. Los localizan al día siguiente

Redacción

Dos estudiantes de la Escuela Secundaria Otilio Montaño, en la localidad de San Juan de la Vega, fueron encontrados sin vida dentro de un bordo de agua para riego luego de casi 24 horas de su desaparición.

Primeras versiones señalan que los menores se encontraban conviviendo en el bordo cuando uno de ellos cayó al agua y su amigo intentó auxiliarlo, pero ninguno logró salir.

Los primeros reportes de su desaparición se recibieron cerca de las 3:00 de la tarde del jueves, cuando las familias de los adolescentes reportaron al 911 que no habían llegado a sus casas después de salir de la secundaria.

VEN LA MOCHILAS

Tras varias horas de búsqueda, algunas personas indicaron haber visto las mochilas de los adolescentes junto a un bordo de captación de agua para riego, ubicado a un costado del camino que conduce a la comunidad de San José de Mendoza.

Familiares y amigos se trasladaron a la zona para realizar una búsqueda y confirmaron que las pertenencias de los jóvenes estaban aparentemente abandonadas junto al bordo.

Solicitaron apoyo a las autoridades, pero debido a que ya oscurecía, no fue hasta este viernes que personal de Protección Civil y Bomberos, junto con buzos especializados, llegaron al lugar para inspeccionar el interior del estanque artificial.

Luego de varias horas, cerca de las 11:00 de la mañana, los rescatistas confirmaron el hallazgo de los dos cuerpos dentro del bordo de agua.

Con equipo especial, los sacaron a la orilla y posteriormente los cubrieron con sábanas blancas mientras sus familires observaban las labores.

PERTENENCIAS
Personas reportaron ver sus mochilas tiradas junto al cuerpo de agua.

Fotos: Staff

AL DETALLE...

FALLECEN

- Familiares realizaron el primer reporte a las 3:00 pm. del jueves.
- Los cuerpos son encontrados ayer viernes, a las 11:00 am, por buzos.

TARDE TRÁGICA

Al lugar llegaron agentes de investigación criminal y servicios periciales, así como la unidad de traslado de indicios, para recolectar los cuerpos y llevarlos a las instalaciones de la morgue para practicarles la necropsia de ley. Ambos cuerpos aún tenían puestas sus prendas de vestir.

Primeras versiones señalan que los adolescentes, luego de salir de clases, se dirigieron a ese punto para platicar y convivir. Sin embargo, por causas aún desconocidas, uno de ellos resbaló y cayó al agua.

Su amigo intentó rescatarlo, pero también cayó y, debido a que el bordo está rodeado de una membrana plástica, se les hizo prácticamente imposible salir del lugar sin que nadie se diera cuenta de lo que ocurría.

ESTRELLAS

Foto: Instagram

Paloma y Luis Miguel, en la portada de ¡Hola!

Como un par de tortolitos

Agencia SUN

Luis Miguel es muy celoso con su vida personal, siempre ha mantenido lejos de los reflectores sus romances, por eso sorprendió tras compartir la portada de la revista "Hola!" en la que aparece muy sonriente junto a su novia, Paloma Cuevas.

Muchos coinciden que Luis Miguel vive una de sus mejores etapas, en gran parte porque Paloma Cuevas le ha dado la estabilidad emocional que hace mucho no tenía.

Ahora, compartió una foto de la portada de la revista Hola! en la que aparece intercambiando miradas con Paloma, quien se sostiene de su brazo mientras ambos caminan.

"Luis Miguel celebra su cumpleaños junto a Paloma Cuevas", se lee en el titular de la publicación que compartió en sus estados el llamado "Sol de México".

Amat recuerda que le 'madrugaron' el estreno de filme 'Los Bastardos'

Juanita Crespo

El cineasta mexicano Amat Escalante recordó cuando fue víctima de piratería por parte del candidato de Morena a la alcaldía de Guanajuato, Jorge Rodríguez Medrano.

Amat denunció el robo que sufrió en el año 2008 de "Los Bastardos", filme que fue proyectado sin su consentimiento en la televisora Tv8, propiedad del hoy candidato a la alcaldía de Guanajuato, Jorge Rodríguez Medrano.

Durante un foro en la Universidad de Guanajuato, en el Día de la Propiedad Intelectual, el cineasta reveló que la televisora transmitió, sin permiso, dicha película cuando aún no llegaba al cine.

"Hay un caso personal en Guanajuato de la película 'Los Bastardos' que antes de que saliera al cine me habló un amigo y me dijo: 'oye está aquí en la tele, en TV8, no sé cuál era el canal exactamente, era un canal que los dueños son de una pastelería, no sé si era ese ¿es ese?, bueno, estaban transmitiendo mi película, 'Los Bastardos', con anuncios de la pastelería, y todavía no salía en el cine", platicó Amat.

"De repente estás viendo la película con escenas muy violentas, imagino que le han de haber editado, no sé, pero eso fue algo medio grave y metimos una demanda".

"Eso es desagradable porque mi público en gran parte es de Guanajuato y ya la estaban viendo y con anuncios que quién sabe cómo los habrán puesto y que seguro no fue con cuidado".

AMAT ESCALANTE
CINEASTA

Búscanos en TikTok @aldiatv

El cineasta confesó lo ocurrido en 2008 en una reciente charla.

ACUSA A CANDIDATO DE MORENA

Lo 'piratean', y en su tierra

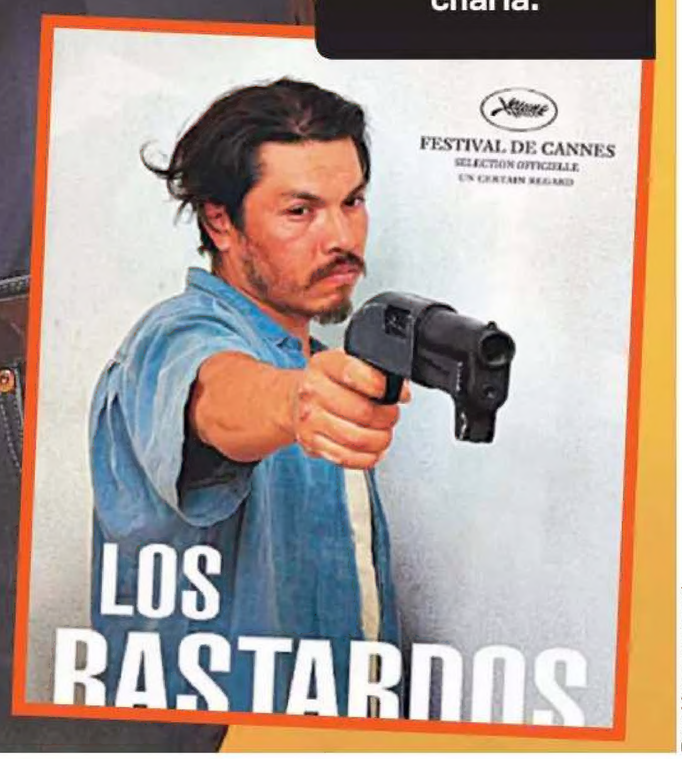

Foto: Metro y especial

Hará Ricky Martin historia

Metro

Ricky Martin fue elegido para encabezar el Pride in the Park en Los Ángeles, en la primera vez que el ganador del premio Grammy ocupará un lugar central en un evento del Orgullo.

Esta será la primera vez que la organización tendrá a un artista latino abiertamente gay como cabeza de cartel. LA Pride in the Park regresará al Parque Histórico Estatal de Los Ángeles el 8 de junio y contará con el tema "Power in Pride", dio a conocer The Hollywood Reporter.

"Estoy encantado de encabezar LA Pride in the Park porque es una oportunidad increíble para celebrar el amor, la diversidad y la igualdad", dijo Martin en un comunicado.

"LA Pride es un testimonio del poder de la comunidad, el poder de la visibilidad y el poder de defender nuestros derechos. Ser parte de esta vibrante comunidad me llena de orgullo y propósito", dijo el cantante.

Foto: Especial

Por primera vez un latino encabezará el LA Pride in the Park.

El cantante recibió duras críticas por contar cosas íntimas de su relación con 'Beli'.

REVELA DETALLES DE BELINDA

¿No que muy caballero?

Durante su participación en 'La casa de los famosos', Lupillo Rivera habló de más

Juanita Crespo

El cantante Lupillo Rivera se encuentra en el ojo del huracán, ahora por filtrar información sobre su relación con Belinda.

Ambos famosos levantaron rumores de una relación cuando ambos participaron como jueces del reality "La Voz", aunque ninguno lo confirmó en su momento; incluso Lupillo pidió respeto para Belinda y fue calificado como un caballero.

Pero recientemente el cantante habló de más durante una charla con los integrantes de "La casa de los famosos", donde confesó que sí tuvo un noviazgo con la intérprete y dio detalles de esta relación.

El hermano de Jenni Riviera aseguró que fue Belinda quien 'se le lanzó', pues le habría dicho que 'estaba loca por él', y fue ella quien lo besó.

Esto provocó malos comentarios los videos de circulan en redes sociales sobre Lupillo 'destapando' su vínculo con Belinda.

Belinda no se ha pronunciado sobre los comentarios que el cantante hizo en el reality de Telemundo respecto a la presunta relación romántica que tuvieron hace un par de años.

Fotos: Instagram

Florinda levanta la voz por 'Chespirito'

Redacción/*Agencia SUN*

A través de un comunicado, Florinda Meza, viuda del creador del "El Chavo del 8", Roberto Gómez Bolaños, reclamó que tengan 'congelados' los programas de 'Chespirito'.

Meza aprovechó para aclarar que no tiene la intención de iniciar acciones legales contra los hijos de 'Chespirito', con relación a la serie "Sin querer queriendo" que desarrolla la plataforma Max y que es una colaboración con Roberto Gómez Fernández.

Pero recordó: "Él me nombró como su representante para proteger sus personajes de un mal uso". Dijo que no ha iniciado ninguna demanda: "No es mi deseo y espero no verme en la necesidad de hacerlo por ningún motivo".

Meza dejó claro que Gómez Bolaños le encargó proteger sus personajes.

Foto: Instagram

HABLA DEL AMOR

Una pedradilla más

Shakira expresó que educa a sus hijos para ser hombres leales

La colombiana cree en el amor, pero está consciente que a ella le ha ido mal.

Foto: Instagram

"Me he fijado como objetivo personal criar muchachos leales y hombres honestos. Quiero que sean hombres de palabra."
SHAKIRA
CANTAUTORA

Metro

Shakira ha vuelto a hablar sobre el amor de pareja en su vida y asegura que no le ha ido bien en ese ámbito, pero que ha sido compensada con el amor de sus hijos y amistades.

"He sido testigo del amor, solo que no he sido tan afortunada", dijo a una revista. "No puedo decir que no creo en el amor porque veo el ejemplo de mis padres después de 50 años juntos", dijo.

La artista se separó de Piqué tras una infidelidad. "La monogamia es una utopía. Mi relación (duró) 12 años pero mis amigos estarán ahí toda la vida. Cuando llegaron las dificultades, fue cuando aprendí lo verdaderamente importante que era la amistad".

PURO PODER FEMENINO

Agencia SUN

El primer festival compuesto solo por artistas femeninas "Hera, HSBC" develó su cartel y destacó la figura de Demi Lovato como la figura internacional de la primera edición del evento que será el próximo 24 de agosto, en el Autódromo Hermanos Rodríguez.

Además, artistas latinoamericanas y mexicanas componen el cartel, junto a mujeres representantes de pueblos originarios como Mujeres de Viento Florido, quienes giraron junto a Mon Laferte en su más reciente gira acústica.

No será un espacio exclusivo para mujeres, bandas como Evanescence, o Garbage, quienes también destacan como invitadas internacionales en el cartel, cuentan con hombres en su formación.

Por lo que las fundadoras Elis Paprika y Ximena Sariñana destacan que será un espacio para todas, todos y todes, con la finalidad de seguir impulsando el desarrollo de artistas femeninas.

La Marketa, y Now Girls Rule, iniciativa de Elis Paprika contará con un escenario donde cinco bandas emergentes se presentarán por primera vez en el marco de un festival.

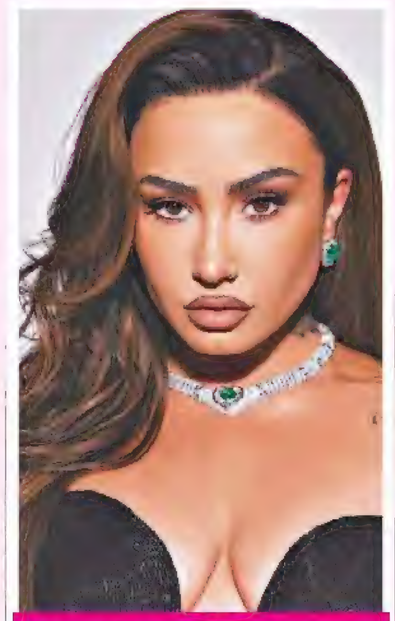

Foto: Instagram

Demi Lovato encabeza el festival musical Hera, en la CDMX.

Otra de las figuras importantes para el festival es la participación de Villano Antillano, mujer trans del género urbano que participará en el festival.

Camila Cabello, Danna Paola, Kesha, Ximena Sariñana, Ely Guerra, Tash Sultana, Francisca Valenzuela, Yahritza y su Esencia, también forman parte del cartel.

ACCIDENTE EN FILME DE EDDIE MURPHY DEJA 8 HERIDOS

Agencia SUN

Un aparatoso accidente vehicular tuvo lugar el fin de semana en el set de filmación de "The Pickup", la película en la que trabaja el productor y actor Eddie Murphy.

Durante una secuencia de acrobacias con profesionales en un pequeño aeropuerto de Atlanta, un camión blindado chocó con una camioneta, resultando en que ambos vehículos se desviaran de la carretera y terminaran en el césped. El camión volcó sobre un SUV, girando antes de quedar en posición vertical, mientras dos personas salieron disparadas contra el suelo.

"TMZ" reportó que como consecuencia del accidente, ocho miembros del equipo sufrieron heridas. Sin embargo, un hombre identificado como Marvin Haven aún está en la Unidad de Cuidados Intensivos con múltiples fracturas en el cuello, la espalda, un pulmón perforado, una fractura en el cráneo y costillas rotas, entre otras lesiones graves.

Su familia ha iniciado una campaña de donaciones en GoFundMe para su recuperación, destacando que requerirá cirugía reconstructiva facial.

"Marvin necesita su apoyo ahora más que nunca durante este momento difícil. Sus donaciones, sin importar cuán grandes o pequeñas sean, marcarán una gran diferencia para aliviar la tensión financiera y ayudar a Marvin y su esposa Melissa a concentrarse en el amor, el cuidado y la mentalidad necesarios para sanar en el largo camino de recuperación".

Foto: Tomada de dailymail.co.uk

El actor protagoniza la película 'The Pickup'.

Karol G arrasa, pero no asiste

Agencia SUN

La edición 2024 de los Latin American Music Awards contó con la presencia de figuras como Becky G, Marc Anthony, Carin León, Thalía, Yandel y Peso Pluma, quien se llevó los reconocimientos al Álbum regional mexicano (por "Génesis") y a Colaboración regional mexicana por "Ella baila sola" con Eslabón Armado.

Pero fue Karol G quien se convirtió en una de las máximas ganadoras de la noche, aunque no estuvo presente, pues se encuentra de gira por Argentina con su "Mañana será bonito tour".

OTROS GANADORES

- -Artista del año: Karol G
- -Canción del año: "TQG" - Shakira y Karol G
- -Mejor álbum pop: Kali Uchis - "Orquídeas"
- -Mejor dúo o grupo pop: RBD
- -Gira del año: RBD - "Soy rebelde tour"
- -Artista global latino del año: Karol G
- -Mejor artista pop: Shakira
- -Nuevo artista del año: Young Miko
- -Mejor artista urbano: Karol G
- -Álbum del año: Karol G - "Mañana será bonito"
- -Mejor artista regional mexicano: Carin León
- -Artista streaming del año: Feid

Hassan ganó solo 2 de los 12 premios que optaba.

La influencer leonesa se codeó con grandes artistas.

BRILLA EN CEREMONIA

¡Y la queso... pluma!

Wendy debutó como presentadora en los Latin American Music Awards 2024

Agencia SUN

Tras causar revuelo en redes sociales al ser invitada al escenario en el concierto de Madonna en el Celebration Tour, Wendy Guevara continúa siendo tendencia, ya que en esta ocasión la mexicana fue a Las Vegas a presentar los Latin American Music Awards.

La influencer coincidió en el escenario con Thalía para presentar al ganador de la categoría "Legacy Award" que recibieron Ricardo Montaner y la Banda MS, y durante la ceremonia, no dudó en compartir con sus más de 7.4 millones de seguidores en Instagram sus encuentros detrás de cámaras con decenas de artistas, entre ellos Peso Pluma a quien le pidió un saludo.

El exponente más popular en la actualidad de los corridos tumbados, se detuvo un momento para saludar a Wendy, quien se acercó a pedirle un saludo, a lo que el intérprete de "Ella baila sola" aceptó con una gran sonrisa e incluso bromeó ante las cámaras.

"Aquí con Peso Pluma. ¡Y ni modo, soporten!", mencionó Wendy; mientras que el cantante agregó: "¡Y la queso Pluma!", mientras ambos reían. La historia fue compartida en las historias de Instagram de Guevara.

La influencer guanajuatense también compartió fotos al lado de grandes figuras musicales como el Dj Steve Aoki y Carin León.

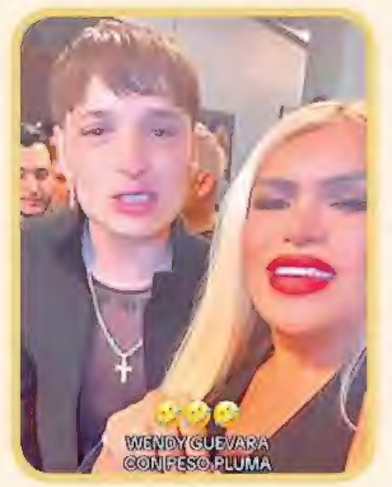

Fotos: Instagram

HORÓSCOPOS

ARIES 21 marzo-20 abril

Trata de calmarte, porque haces trabajar tu mente en exceso y esto puede alterar tu sistema nervioso y tus relaciones con tus compañeros de trabajo.

TAURO 21 abril-20 mayo

Tienes visión para los negocios y usas tu talento en forma efectiva, tus brillantes ideas pueden beneficiar tu economía.

GÉMINIS 21 mayo-21 junio

Puedes a exagerar las aflicciones por las que pasas, solamente para justificar tu rechazo hacia alguna responsabilidad, tienes que ser más responsable.

CÁNCER 22 junio-22 julio

Gozas de buena salud, ya que la luna esta al final del signo de virgo, por lo que es importante que seas sincero en todo lo que haces y en forma justa en tu oficina de trabajo.

LEO 23 julio-22 agosto

Prestar dinero o manejar cosas prohibidas, son actividades de mucho compromiso, tienes que investigar todos los detalles de tus planes para que no exista riesgo para ti.

VIRGO 23 agosto-22 septiembre

Expresas tus opiniones con gran habilidad, de manera que nadie pueda sentirse amenazado o intimidado por ti, ya que tu planeta te da la capacidad de análisis.

LIBRA 23 septiembre-22 octubre

Tu comportamiento romántico es extremista, porque cambias con tu pareja de lo áspero y corriente a lo muy refinado, te cuidado de no lastimar sus sentimientos.

ESCORPIÓN 23 octubre-21 noviembre

Tu planeta hace que generalmente trates de ser imparcial en tus opiniones, con objeto de no ofender a la gente sin tener causa justificada.

SAGITARIO 22 noviembre-21 diciembre

Te será difícil aprovechar tus experiencias; sin embargo, deberás hacerlo, porque de otro modo no realizarás tus planes a futuro.

CAPRICORNIO 22 diciembre-21 enero

Gracias a tu perseverancia, tú eres quien puede controlar el grado de tu progreso, porque te sobra energía para aplicarla en la conquista de tus metas.

ACUARIO 22 enero-19 febrero

Una vez que estés consciente de tus defectos y trates de corregirlos, podrás ver el futuro con mayor éxito y optimismo.

PISCIS 20 febrero-20 marzo

Tu pareja posiblemente comparta tu estilo conservador y ordenado de ser. Juntos pueden planear un futuro progreso, comparten la experiencia y la inteligencia de ambos.

'DA MUERTE' A AURELIO CASILLAS

Adiós definitivo

Tras más de 10 décadas de interpretar al narcotraficante, el actor dice estar listo para nuevos retos.

Foto: Metro

Rafael Amaya se despide de 'El señor de los cielos'

Agencia SUN

Rafael Amaya está listo para lo que viene: se despide de Aurelio Casillas, el narcotraficante protagonista de la serie "El señor de los cielos", a quien le dio vida desde 2013, durante nueve temporadas.

Amaya se despide del Casillas, el personaje que le dio fama mundial y que encabezó la serie más exitosa de la cadena Telemundo.

El actor de 47 años se dice listo para cerrar este importante capítulo en su vida tras haber sucumbido a las adicciones por la vorágine del éxito de la serie.

Aurelio Casillas, el 'villano' de la historia que debía ser odiado, en realidad fue el más amado, su personalidad y galanura conquistaron al público que quisiera hubiera Aurelio para rato, sin embargo, en entrevista con People en español, el actor reveló su próxima y definitiva despedida de la serie.

Recientemente lanzó un corrido junto a los cantantes Tito Double P y Código FN que fusiona el género regional mexicano con el rap, tema que aparece en la novena temporada de la serie, y con lo que se despide de este proyecto y de Telemundo.

"Estoy listo para el nuevo capítulo en mi carrera", puntualizó.

Muestra Blanes su deterioro físico

Agencia SUN

Desde hace un año, Camilo Blanes, el hijo de Camilo Sesto tiene preocupados a sus fans por su estilo de vida con drogas, alcohol, fiesta y depresión, y aunque su propia madre intentó en su momento ayudarlo para que acudiera a un centro de rehabilitación, esto no fue posible, y ahora, tras compartir un en vivo se observa su evidente deterioro físico y mental.

En reciente transmisión en vivo se observa lo mal que se encuentra Camilín. Con dientes rotos y sucios, así como manchas oscuras en los labios y uñas sucias, aparece hablando inglés y sosteniendo un cigarro en una mano.

Camilín hizo un en vivo y es evidente que se encuentra mal.

SOPA DE LETRAS

ÓVULO

CÉLULAS
CICLO
CIGOTO
ESFÉRICAS
ESPERMATOZOIDE
FECUNDADA
FEMENINOS
GAMETOS
GRANDES
INMÓVILES
MADURA
MENSTRUAL
OVOCITO
ÓVULOS
SEXUALES

S	D	Q	A	W	Z	T	R	H	B	U	K	X	P	J	V	I	F	E
L	G	Y	O	M	N	C	S	O	N	I	N	E	M	E	F	M	L	E
H	C	E	S	F	E	R	I	C	A	S	W	Y	N	B	M	F	G	D
Q	L	J	S	F	E	C	U	N	D	A	D	A	N	E	T	U	Y	Z
X	V	S	W	D	Z	Y	N	X	I	E	B	H	T	A	V	M	E	C
F	Q	K	U	L	G	P	R	O	N	D	M	S	I	U	X	V	R	S
O	D	P	J	H	B	C	S	E	L	I	V	O	M	N	I	F	E	K
C	I	C	L	O	Z	U	P	M	E	O	B	J	A	S	I	X	L	O
N	W	G	Y	K	S	M	S	P	I	Z	U	C	E	L	U	L	A	S
N	O	L	J	E	Z	A	E	G	F	O	P	A	V	A	M	S	U	Q
Z	N	H	S	T	O	D	D	L	W	T	I	D	L	Y	U	E	R	O
U	P	H	O	M	Y	U	N	F	D	A	Z	E	E	L	C	I	T	J
B	X	A	T	O	W	R	A	C	S	M	S	A	K	R	V	O	S	Z
H	W	E	E	T	T	A	R	J	X	R	B	F	V	G	B	T	N	R
I	D	T	M	W	M	I	G	F	L	E	A	C	Z	Y	P	O	E	Q
J	Y	P	A	G	T	S	C	V	N	P	L	J	X	W	H	G	M	C
D	R	F	G	B	A	O	Q	O	O	S	I	T	U	R	N	I	D	H
B	A	K	C	J	L	W	E	Y	V	E	Q	F	M	G	B	C	M	X
V	W	R	D	U	P	E	F	I	S	O	Q	C	O	V	U	L	O	S

LABERINTO

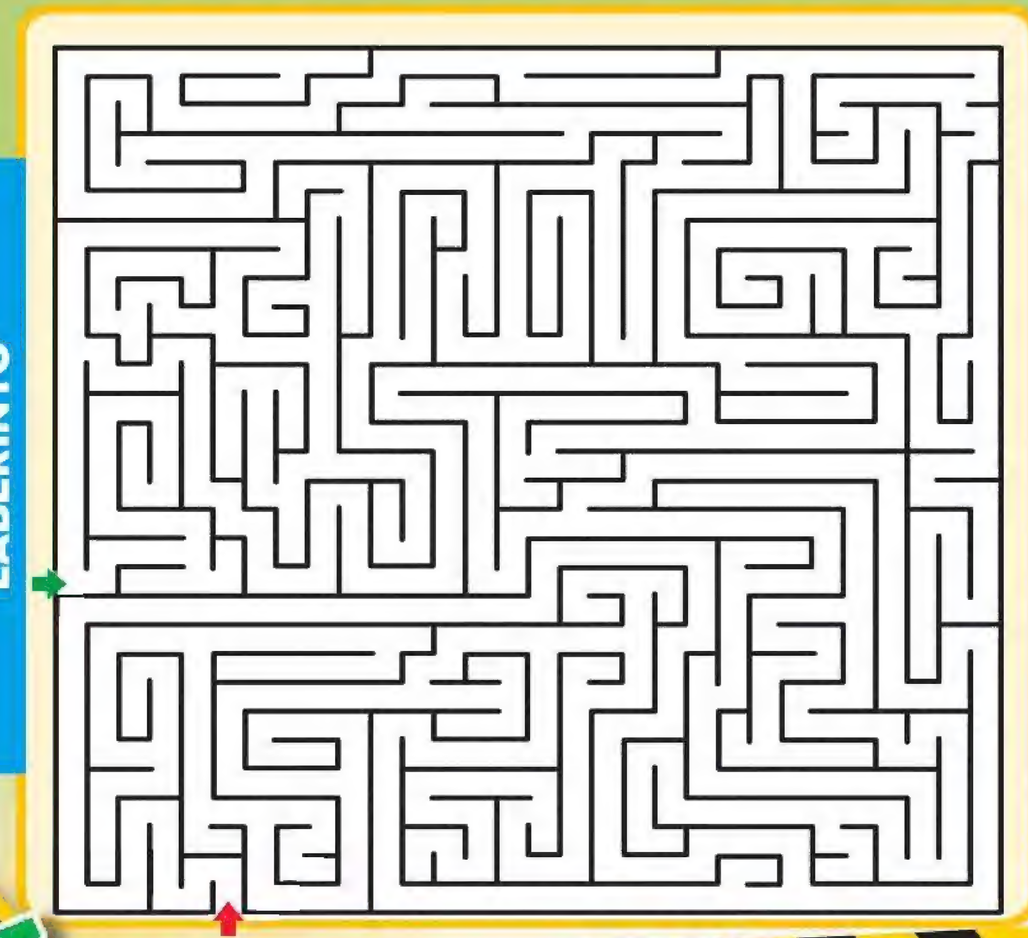

GAME ZONE

SUDOKU NIVEL SUPER DIFICIL

		8			5	2		4
					1	8		
			2				3	
	4					9		
2			9	7	3			
5							7	
		5	6					8
7			1		9			
		3			8	6	9	

Solución de ayer

9	2	3	5	6	1	4	7	8
4	1	7	2	8	3	5	6	9
6	5	8	9	4	7	1	3	2
3	8	4	6	2	9	7	5	1
1	6	9	4	7	5	2	8	3
2	7	5	1	3	8	9	4	6
5	4	2	3	1	6	8	9	7
7	9	6	8	5	2	3	1	4
8	3	1	7	9	4	6	2	5

DIFERENCIAS

Raya toalla
Collar
Lentes
Franja blanca
edificio
raya concreto

ENCUENTRA LAS 5 DIFERENCIAS

ENCUENTRA LA FIGURA QUE NO SE REPITE

Consejos de todo Corazón

por la Tía Remedios

Si quieres exponer tu caso y recibir un consejo de la Tía Remedios

Lo único que tienes que hacer es mandarnos un correo electrónico al sitio abajo indicado, donde se tomará el mensaje.

ESCRÍBEME AL CORREO:
latiaremedios@hotmail.com

Libre, es libre

Tía Remedios, te cuento que le confesé a mis papás que soy gay. Tengo 16 años y pensé que tenía que contarles. Fui a su cuarto y muerto de los nervios les dije que soy homosexual. Mi papá se puso serio y me dijo: "ser gay no es algo que debas estar confesando como si fuera un sacrilegio, es perfectamente normal, común y corriente y me da exactamente lo mismo. No tienes que estar justificando tu sexualidad con nadie, ni siquiera contigo mismo, respeta a las personas, cuida tu cuerpo usando condón y disfruta de la vida como te dé la gana". Mi mamá me preguntó si me gustaba alguien y le conté que no. La familia de mi mamá es muy conservadora y no quiero que tengan problemas ahora que se enteren.

Alan, Lomas de Vista Hermosa

Querido Alan, tu papá ya te dijo que no tienes que ir por la vida confesándote. Si tus padres te apoyan, el resto de la familia tendrá que hacerlo, aunque también tenga derecho a mostrar sus sentimientos. Deja que el tiempo te ayude. ¿Qué prisa tienes de decírselo a toda tu familia?

Primos conocen su 'lado oscuro'

Buenos días tía, me llamo Juan, tengo 49 años. Mi prima se llama Josefina. Fuimos a una fiesta por nuestro cumpleaños, nos invitaron y al final era muy tarde. Era peligrosa la zona para regresarnos. Nos quedamos en un hotel y ahí seguimos la fiesta. Yo me puse mal y resulta que nos metimos a bañar juntos, ya estábamos algo cansados y a dormir, porque nos dijeron que iban a cerrar las llaves del agua y no íbamos a alcanzar a bañarnos. Entonces nos tuvimos que meter juntos y ella al verme desnudo se calentó y yo también y tuvimos relaciones sexuales. ¿Qué hago, Tía?

Juan, 49 años, Villa del Juncal

Buenos días, queridos primos Juan y Josefina. No sé qué quieres hacer, porque no puedes borrar el haber tenido sexo con tu pariente. Los dos son adultos y tienen que asumir las consecuencias de haber conocido esos sitios donde no da el sol y afrontar que se mostraron su lado más oscuro como personas. Supongo que si salen solos es porque ninguno de los dos está casado, de otra manera no entiendo qué hacen saliendo a enfiestarse a tu edad. No es pretexto el alcohol o la falta de agua y tampoco lo peligroso del barrio donde fueron a la fiesta. La realidad es que decidieron desnudarse y tener sexo. Ahora hay que afrontar lo que venga, y lo principal es lo que ustedes piensan de ustedes mismos. Y supongo que tu prima ya no está en edad de tener un embarazo, así que será una cosa menos de la cual preocuparse. Ojalá que ninguno de los dos tenga una infección de transmisión sexual que se hayan intercambiado. Por donde se vea el asunto no hay manera de borrar lo que hicieron de la vida de ustedes.

Teme a cambios

Hola, Tía. Antes que nada quiero decirte que me gustan muchos los consejos que nos das a todos los que te leemos a diario. Hoy me toca a mí. Quisiera que me echaras la manita, lo que pasa es que ya llevo 20 años casado, quiero mucho a mi pareja, la adoro, pero últimamente, no sé, como hay cosas que llega a hacer y empiezo a enojarme de inmediato o me propone que hagamos algo en la intimidad y siento como si ella lo estuviera poniendo en práctica en otro lado, y por eso sus ganas de querer lo hacer conmigo. ¿Será que estoy nada más alucinando o qué será?

Sobrino, Lomas de Medina

¡Hoola!, querido sobrino, gracias por decirme que te gustan mis consejos. Aprecio mucho que lo digas. Tras la pandemia hay personas que están teniendo reacciones que antes no tenían. Eso que dices que desconfías de tu esposa por lo que quiere hacer en la cama, ¿no se te ha ocurrido pensar que también es una forma de reacción?
Tal vez tu esposa siente que es mejor disfrutar ahora de las fantasías.
Y tus enojos, igualmente tienen que ver con lo que sientes tú, no con lo que hace tu esposa. Sería de mucha utilidad que acudieras a terapia para que logres identificar a qué se deben las reacciones que estás teniendo y que afectan tu estabilidad y la de tu familia.

De todo corazón
La Tía Remedios

AL DÍA

FOTOS: CORTESÍA

DEPORTES

>PARA HOY

Confianza en el León

Ituriel Pérez

Edgar Guerra viajó con el Club León rumbo a Ciudad Juárez, donde hoy medirán fuerzas ante los Bravos, y contra los que espera hacerse de tres puntos que sirvan para clasificarse al Play-In.

"Sabemos que es complicado, quedan pocos lugares, pero nosotros estamos convencidos de que vamos a ir a sacar los puntos", dijo el mediocampista colombiano.

Guerra es uno de los refuerzos que más ha aportado a la causa verdiblanca, suma 10 duelos disputados y 8 de ellos como titular, además de que ya marcó en una ocasión.

Los Esmeraldas saben que es un duelo donde se defenderá el orgullo, debido a que la campaña simple y sencillamente no estuvo a la altura de lo esperado.

Bava podrá contar con la mayoría de su plantel, por lo que podría echar mano de una alineación similar a la de la jornada anterior, cuando vencieron a Rayados.

Foto: Instagram

Rodolfo Cota atendiendo a un fan.

El delantero charrúa de los Esmeraldas también va por el título de goleo.

Foto: MexSport

MÉTANLE NITRO

Empate que valdría millones

Involucrados en lucha de la tabla de cocientes podrían terminar con promedio de 1.0000

CDMX / *Agencia Metro*

La lucha millonaria en la parte baja de la tabla de cocientes tiene una curiosidad: todos los involucrados podrían terminar con un promedio de 1.0000.

Después de que los directivos abolieran el descenso, se acordó una multa para los tres peores de dicha clasificación, que en la actualidad asciende a 80 millones de pesos para el peor, 47 para el penúltimo y 33 para el antepenúltimo.

La tabla de cocientes es el resultado de la división de los puntos obtenidos entre los partidos jugados en los últimos seis torneos. ¿Qué debe ocurrir para que todos empaten en cociente?

Tijuana tiene 99 puntos en 101 juegos (0.9802), Juárez 67 unidades en 67 duelos (1.0000) y Mazatlán 102 en 101 (1.0099).

Si Xolos vence a Tigres, Bravos empata en casa ante León y Mazatlán cae contra Pachuca, todos igualarán en promedio.

El reglamento de la Liga MX establece los criterios de desempate: mejor diferencia de goles, mayor número de goles anotados, mayor número de goles anotados como visitante...

Se utilizará el número de temporadas ininterrumpidas del club con menor participación, es decir, Bravos, al que solo se le contabilizan 4 torneos.

Tijuana tiene una diferencia de goles de -54, Juárez de -26 y Mazatlán de -52.

Si Xolos gana y Mazatlán pierde, ambos por un gol de diferencia, empatarán en -53. Entonces tendrían que irse al siguiente criterio de desempate, que es el mayor número de goles anotados en 6 torneos.

Foto: Facebook

El turco acerca más al Madrid al título.

Héroe en su primera titularidad

España / *AP*

Arda Güler mandó a las redes la primera ocasión generada por Real Madrid cargado de suplentes y el tanto del joven turco bastó para vencer a domicilio 1-0 a la Real Sociedad, dejando a los merengues más cerca de la conquista de la liga española.

Güler se encontró a segundo poste una diagonal rasante de Dani Carvajal y remató de derecha para batir al arquero Álex Remiro a los 29 minutos.

Al conjunto donostiarra se le invalidó un tanto de Takefusa Kubo dos minutos después, luego de que el árbitro José Luis Munuera recurrió al videoarbitraje para señalar una falta de Ander Barrenetxea sobre Aurélien Tchouaméni poco antes del tanto.

El Madrid llegó a 27 jornadas sin perder -21 triunfos y 6 empates- para consolidar su amplia ventaja en la cima.

Los merengues podrían celebrar su 36 corona en la máxima división de España la próxima jornada en casa ante Cádiz si se dan las combinaciones.

TERCER DESCENSO EN SU HISTORIAL

¡Ochoa a la Serie B!

Hipocampos pierden la categoría, Ochoa buscaría otro equipo

Italia / *AP*

Salernitana descendió de la Serie A de Italia luego de caer 3-0 ante el Frosinone.

El club de Salerno apenas ha sumado 2 triunfos en 35 partidos de la liga.

El arquero mexicano Guillermo Ochoa quedó fuera de la convocatoria. Ochoa, de 38 años de edad, vivió su tercer descenso con un club europeo.

La victoria fue vital para Frosinone, uno de los siete equipos que lucha para no quedar entre los otros dos clubes que acompañarán a Salernitana en la segunda división la próxima campaña.

Frosinone tenía tres puntos de ventaja sobre Udinese, antepenúltimo de la tabla, y cinco por delante del penúltimo Sassuolo. Ambos equipos tienen un partido por disputar.

Frosinone se adelantó a los 10 minutos con el gol de penal del argentino Matías Soulé.

Quince minutos después, Marco Brescianini aumentó la diferencia, y Nadir Zortea completó la goleada a cinco minutos del final con un remate rasante desde 25 metros.

La noticia del descenso se viralizó en redes sociales. Los usuarios se burlaron del "nuevo récord" de Ochoa e incluso desearon que regrese a la Liga MX para que, con él, vuelva el descenso.

DESCENSOS DE OCHOA

Club	País	Año
Ajaccio	Francia	2014
Granada	España	2017
Salernitana	Italia	2024

Foto: X

El guardameta mexicano no fue convocado para este encuentro.

Foto: X

PITA MEXICANO EN ARABIA

TRAS 'LA LANA'

El árbitro mexicano César Ramos Palazuelos fue el encargado de impartir justicia en el duelo entre Al Ittihad y Al-Shabab de la Liga de Arabia Saudita.

Si bien se desconoce cuánto le pagan, su colega inglés Michael Oliver confesó que a él le pagaron 3 mil libras esterlinas (64 mil 288 pesos mexicanos) además de pagarle los gastos de hotel y comida.

CDMX, SUN

BREVES

ADIÓS A LA CANARINHA

> Marta, goleadora histórica de la selección de Brasil y seis veces ganadora del premio a la mejor jugadora del futbol femenino, se retirará del equipo nacional este año.

La delantera de 38 años dijo que espera competir en los Juegos Olímpicos de París -los sextos de su carrera- pero que será el último que disputa con la selección.

"Hay un momento en el que debemos entender que te ha llegado la hora. Y es algo en lo que estoy muy tranquila, ya que veo con optimismo la nueva camada de jugadoras".

BRASIL, AP

Foto: X

Participaría en sus sextos Olímpicos.

VUELVE LEICESTER A LIGA PREMIER

> Leicester aseguró de manera automática su ascenso a la Liga Premier tras la derrota de Leeds ante QP Rangers.

El regreso quedó garantizado cuando Leeds, segundo en el torneo de segunda división, sucumbió 4-0 ante Queens Park Rangers. Leeds marcha cuatro puntos por detrás de Leicester.

Los Foxes alcanzaron el ascenso en su primer intento luego de perder la categoría la temporada pasada al terminar en la antepenúltima posición.

LONDRES, AP

ENTRE BALONES Y VALORES

FÉLIX FERNÁNDEZ

Marcos Rivas

Poco antes de la Copa del Mundo México 1970, Marcos Rivas quedó fuera de la convocatoria de Raúl Cárdenas. De inmediato se fue a jugar unos partidos amistosos a Guadalajara y, con uno de sus compadres, decidió ahogar las penas por unos días. De pronto, abordaron un taxi y el chofer le reconoció. Escuchó en la radio que Alberto Onofre había sufrido una fractura y quien entraría en su lugar era "El Mugrosito", pero no le localizaban. Una vez que el taxista comprobó que se trataba de Rivas, buscó comunicarse a la Federación Mexicana de Futbol para avisar de su aparición. Le dieron instrucciones, lo llevó al aeropuerto y lo subió en el primer vuelo disponible. Apenas aterrizó en Ciudad de México, fueron por él y lo llevaron a la concentración del Tri, en avanzado estado de ebriedad... De ahí no saldría sino hasta finalizada la Copa del Mundo, aunque sin minutos en los cuatro partidos.

Marcos Rivas defendió los colores del Atlante, de 1968 a 1974, para después pasar al América, Leones Negros y finalizar su carrera en León.

Uno de los máximos atractivos que descubrí a mi llegada al Atlante, en 1987, fue la cercanía entre las generaciones de jugadores azulgranas. Incluso, la mezcla de aquellas glorias con los fieles seguidores en un mismo convivio. Aquella generación de los 70, que sufrió un descenso, celebró un ascenso al año siguiente, y poco después vivió la bonanza de la época del IMSS. Marcos Rivas, Beltrán, Bonavena, Negroe, Desachy, Manolete, Mejía, Franco, Negrete o Zárate, fueron ejemplo de lo que nosotros deberíamos ser al formar parte de un equipo tan original como único.

Rivas falleció durante una intervención quirúrgica de una hernia inguinal, el 19 de abril. Tres días después, nos dimos cita en su casa de la Ciudad de México, donde -para mi sorpresa- no había llanto ni drama.

Rivas pasó a la posteridad como el único futbolista que ha ocupado las 11 posiciones en la cancha. En 1973 suplió a Rafael Puente -e incluso detuvo un penalti en ese mismo partido a Leo Cuéllar- en CU.

Sí, la muerte de don Marcos es una gran pérdida para los atlantistas. Lo recordaremos y lo despedimos en el lugar, con la gente y de la manera que tanto disfrutó.

Messi salió con la espada desenvainada en la serie ante Rayados.

Foto: MexSport

NUEVA VERSIÓN

¿Quién te crees?

Lio Messi quería echarse unos tiros con el 'Tano' Ortiz

CDMX/*SUN*

El pasado 3 de abril, Inter Miami recibió a Rayados por la ida de los cuartos de final de la Concachampions.

Al término del partido, que finalizó con victoria (1-2) del cuadro mexicano, se desató un conato de bronca en vestidores.

Los primeros reportes señalaban que Lionel Messi y Gerardo "Tata" Martino se fueron contra los silbantes, luego surgió otra versión de que "La Pulga" arremetió contra Fernando Ortiz y su auxiliar Nico Sánchez.

Esta vez, Jordi Cortizo reveló que el astro se fue contra el "Tano" luego de que dijera previamente que esperaba que el arbitraje no ayudara al cuadro de la MLS.

"Al medio tiempo Messi va a buscar al 'Tano' por las declaraciones que había dado. Messi estaba bravo con ese tema, como si fuera un 'por qué entre argentinos, quién te crees", reveló el mexicano.

"Tenía como ocho guaruras... Hasta yo me daría valor de ponerme con quien sea. Después Messi le dijo a los árbitros hasta de lo que se iban a morir. Nico Sánchez baja y dijo 'si nosotros hablaríamos así nos sancionan a todos' y eso prendió el cerro otra vez", agregó Cortizo.

MAGNÍFICO MOMENTO

Redacción

El entrenador del París Saint-Germain, Luis Enrique, todavía en lucha para lograr el triplete Ligue 1, Champions y Copa de Francia, dijo que está viviendo "un momento espléndido" con el club de la capital, que puede proclamarse campeón de liga hoy contra Le Havre.

"Llegamos al final de temporada en unas circunstancias muy positivas. Creo que estamos en un momento espléndido en todos los sentidos, contando con casi todos los jugadores a excepción de Presnel Kimpembe y de Sergio Rico. Todos con posibilidades de jugar, los aficionados ilusionados, el club ilusionado con conseguir algo diferente a lo conseguido hasta ahora.

"Este fin de temporada es muy atractivo y motivante", valoró Luis Enrique.

El español seguirá fiel a esa idea con la mente puesta en las semifinales de Champions League.

El 'talento oculto' de Fede Valverde

Redacción

El mediocampista del Real Madrid Federico Valverde se ha convertido en el centro de atención en las redes sociales debido a un curioso incidente.
Un periodista le solicitó que firmara una camiseta del Real Madrid, que resultó no ser la suya, sino la de Vinicius.

Después le pidió al jugador que falsificara las firmas de otros jugadores como Vinicius, Modric e incluso la de la cantante Taylor Swift. Sin vacilar, Valverde accedió a falsificar las firmas.

No acabó ahí este surrealista episodio, porque el periodista le confesó a Valverde que la camiseta del Real Madrid que firmó el jugador era de las que se venden en la calle y no en una tienda oficial del club blanco.

Causa revuelo jugador del Real Madrid.

Foto: X

André Jardine inició el partido en la cancha del Cuauhtémoc con nueve suplentes.

AMÉRICA 'B'

Mucha pieza

Águilas pegan de visita a los Camoteros

CDMX / *Agencia Metro*

El plantel "B" del América fue mucha pieza para el Puebla, al que venció 2-1 para aferrarse al liderato, con 35 puntos y una diferencia de goles de 18.

Las Águilas solo perderán la punta del Clausura si Toluca vence por al menos dos tantos a Cruz Azul.

Salvador Reyes, ex del Puebla, se despachó con un doblete.

La Franja tuvo un torneo que no admite calificativos, con apenas 5 unidades y ya 7 derrotas en fila.

Lo curioso es que el plantel "B" del América, al menos el once inicial, valía cuatro veces más que La Franja. De acuerdo con Transfermarkt, las Águilas se cotizan en 41 millones 500 mil euros, mientras que los Camoteros 10 millones 500 mil.

Puebla anotó al 9'. Gustavo Ferrareis recibió el balón de espaldas a la portería y giró para guardar la pelota.

La jugada polémica se produjo al 21' cuando Javairo Dilrosun fue fauleado a la altura de la media luna, por lo cual cayó al césped y tocó la pelota con la mano, lo que provocó que le quedara a modo a Chava Reyes, quien de zurda guardó el esférico al ángulo superior izquierdo.

En lugar de marcar, Gustavo Ferrareis frenó la carrera para exigir mano, al igual que De Buen y Orona.

Al 45' Chava Reyes sentenció el partido.

Salvador Reyes de despachó un doblete.

Foto: MexSport, X

VOLVERÍA TESILLO A SU PAÍS

Ituriel Pérez

William Tesillo estaría viviendo sus últimos partidos como jugador del Club León; el colombiano había mencionado a mediados de torneo que las posibilidades para su renovación se habían tornado complicadas.

Desde el futbol colombiano algunos clubes comienzan a sondear sus servicios en una posible repatriación al país que lo vio nacer.

"El nombre de Tesillo ha sido vinculado en el futbol colombiano. Durante el último mercado de fichajes, su nombre fue vinculado con el Júnior de Barranquilla, pero las negociaciones no se llevaron a cabo por el contrato que tenía en México. Se espera que en esta oportunidad el defensa tenga la posibilidad de escuchar la oferta del cuadro barranquillero, además de escuchar la oferta de otros clubes", reportan medios de Colombia.

Se dice que varios equipos buscan los servicios del delantero.

Foto: MexSport

Cubil esmeralda está muy lejos para 'JJ' Macías

Ituriel Pérez

Las Chivas podrían concretar en los próximos días su primera baja de cara al siguiente torneo. Se trata de José Juan Macías, quien no estaría satisfecho con el rendimiento que ha tenido en el Rebaño.

De acuerdo con la cadena ESPN, el delantero buscaría otras opciones para retomar su nivel, ya que en el más reciente semestre, el puesto en el que mejor se desempeña ha sido tomado Javier "Chicharito" Hernández.

Actualmente es complicado que "JJ" retorne al León, ya que la escuadra que estaría interesada en sus servicios sería Santos Laguna.

La razón principal es la confianza que le tiene el técnico Ignacio Ambriz, quien dirigió a Macías en su paso por las filas esmeraldas y en donde vivió su mejor nivel.

La directiva lagunera empezaría a buscar los servicios de "JJ", quien llegaría como uno de los principales refuerzos de cara al Apertura 2024.

Le trae ganas a La Máquina

CDMX/*SUN*

Además de ser un duelo en la parte alta de la tabla general, el Toluca ante Cruz Azul del tendrá otro ingrediente especial: el reencuentro del zaguero paraguayo Juan Escobar con su exequipo.

Tras toda la polémica que se suscitó por su salida de la institución cementera, el ahora jugador de los Diablos aseguró que no se arrepiente de dejar La Noria.

"Es un partido especial porque me va a tocar enfrentar a mi exequipo, espero estar a la altura. Fue una decisión con mi familia y no me arrepiento, contento acá, feliz y que sea un buen espectáculo, un partido de Liguilla y lo voy a disfrutar", comentó el guaraní.

Además Escobar habló del momento que vive Uriel Antuna, manteniéndose entre los máximos goleadores de la temporada.

Escobar se reencuentra con su exequipo.

Foto: MexSport

Seguidores del Atlas invaden cancha.

Foto: X

Práctica se sale de control

Guadalajara/*Agencia Metro*

Si algo caracteriza a la afición más tradicional del Atlas es la fidelidad en sus momentos más críticos.

Ayer, su pasión por el Atlas se desbordó cuando miles de aficionados invadieron la cancha del Estadio Jalisco, al finalizar el entrenamiento previo al Clásico Tapatío contra Chivas.

2 mil 500 seguidores del Atlas asistieron al Estadio Jalisco para presenciar el entrenamiento a puerta abierta del equipo rojinegro.

Poco importa que el Atlas ya no tenga nada que pelear en el último juego de la fase regular del Clausura 2024, ni que ocupe el antepenúltimo lugar de la tabla general con 14 puntos.

Pese a todo, en la memoria de La Fiel permanece el recuerdo del 12 de diciembre de 2021 en la que conquistaron el segundo título de liga luego de 70 años de sequía, y para honrar a sus héroes la afición colgó una manta con la fecha del partido ante el León.

Lesión retiró de las canchas a la defensa central tapatía.

Foto: MexSport, X

MARCELA VALERA

Sólo 3 inyecciones

Se lesiona y en León sólo le daban una receta para que la surtiera

Néstor Galindo

Marcela Valera se sumó a Ana Campa para revelar lo que considera una deficiente atención médica cuando jugaba para el Club León Femenil.

Valera, defensa central, jugó para el Club León en el Apertura 2022. Según narra en entrevista con Milenio, en noviembre de ese año, en pretemporada, sufrió una grave lesión de rodilla y ahí cambió su carrera.

"Seguí entrenando, me paraban, me daban readaptación (sic) y no quedaba, de hecho, ni siquiera me daban medicamento, me daban una receta y yo tenía que ir a comprarla a la farmacia", comentó la tapatía.

Con dificultades se mantuvo entrenando y en rehabilitación, pero sin recuperarse al 100. Así, ya en 2023, en el Club León le recomendaron realizarse estudios especializados, que debería pagar de su bolsa.

Ya con la certeza de que su lesión era grave, siguió en rehabilitación y en abril el club la apoyó con tres inyecciones: "Esas sí las pagó el Club, fue lo único en lo que me apoyó, porque ni siquiera en medicina, esa la tuve que pagar".

Sin poder operarse, en mayo de 2023 terminó su contrato con León. Pidió mantenerse en la institución para seguir con su rehabilitación, pero simplemente le dieron las gracias y así terminó su carrera profesional.

"Termina mi contrato y adiós, ni siquiera me dan la oportunidad de regresar y hacer readaptación (sic), no estaba dada de alta, y yo les dije, 'Denme chance de estar otros seis meses aquí, me readapto; si ya no me quieren, me voy, empiezo a jugar y ya me puedo acomodar más fácil en otro equipo'".

BUSCA LO ECONÓMICO

> "Me mandan a hacerme la resonancia (...) la cual también yo costeo... Fui a Salud Digna, en donde salió más económico, y ahí ya ven que mi rodilla está bastante lastimada".

MARCELA VALERA, DEFENSA

EVA LONGORIA SE DARÁ BAÑOS DE PUEBLO

CDMX / *Agencia Metro*

"¡Fuerza, Rayos, fuerza, Rayos!", gritará la actriz Eva Longoria para apoyar al Necaxa ante Rayados.

La también productora y directora confirmó su asistencia al último juego de la fase regular en el Estadio Victoria, donde el Necaxa se juega su acceso directo a la liguilla.

"Nos vemos en el Estadio Victoria para apoyar a los Rayos. ¡Vamos, Necaxa!", dice Longoria en un video difundido en redes sociales por el club hidrocálido.

La actriz es parte del grupo empresarial que tiene inversión en Necaxa desde junio de 2021, en el que también figuran Mezut Özil y Kate Upton.

Los Rayos necesitan sí o sí vencer al Monterrey para buscar un lugar directo.

Foto: X

Eva Longoria estará apoyando a Necaxa.

Foto: MexSport

Carioca lanza "dardo" al "Piojo".

Derechazo a Herrera

Monterrey / *SUN*

Miguel Herrera regresa a Monterrey, ahora como técnico de los Xolos, que tratarán de limpiar un poco su honor en el juego contra Tigres.

En la Sultana del Norte no olvidan que el "Piojo" llamó al plantel felino, cuando los dirigía, "grupo de viejitos", y Rafael Carioca dejó claro que el técnico se tuvo que tragar sus palabras, porque ellos ya hasta campeones fueron.

"Para nosotros es indiferente lo que haya dicho Miguel hace tiempo, lo respetamos mucho, es un buen entrenador", dijo el jugador brasileño.

Pero no tardó en clavar la daga en el maltrecho honor de Herrera: "Aquí en Tigres no nos dio lo que debería lograr, que es salir campeón".

EN PARANATACIÓN

Por el pase olímpico

Hermanos Gutiérrez, de Irapuato, van por boleto a Paralímpicos

Néstor Galindo

Los hermanos Raúl y Juan José Gutiérrez Bermúdez buscarán sus boletos a los Juegos Paralímpicos de París 2024, tratando de unirse a Jesús Alberto, el menor de la dinastía de paranadadores de Irapuato, y quien ya tiene lugar en la máxima competencia.

Raúl y Juan José participarán en la Serie Mundial de Paranatación en Berlín, del 30 de mayo al 2 de junio.

"Nos falta Berlín y ahí tenemos que dar la marca. Solo necesitamos reafirmar nuestro lugar para que a mediados de junio estemos en la lista oficial de los seleccionados", comentó Raúl.

Su hermano Jesús Alberto ya está clasificado.

Foto: X

SHOHEI OHTANI
CALLA ABUCHEOS

Shohei Ohtani respondió a los abucheos en Toronto con su séptimo jonrón, Max Muncy y Will Smith también tuvieron vuelacercas y los Dodgers de Los Ángeles extendieron a cinco su racha de victorias al aplastar 12-2 a los Azulejos.

Smith sumó 4 imparables y 3 empujadas para que los Dodgers ganaran en su primer viaje a Canadá desde el 2016.

CANADÁ, AP

BREVES

DISEÑAN NIÑOS PLAYERAS

> El West Ham de la Premier League tuvo un hermoso gesto con niños de primaria, al utilizar unas camisetas que fueron dibujadas por los estudiantes en un entrenamiento.

El equipo del mexicano Edson Álvarez, que apoya mediante su fundación a la Academia Bobby Moore, fue testigo del talento de los pequeños, que pasaron horas en la iluminación y detalles de cada elemento.

Destacando la camiseta de Álvarez, uno de los consentidos, y que pudo presumir en su indumentaria la bandera de México.

CDMX, SUN

Foto: X

El mejor uniforme del "Machín".

JUGADOR ESPERA 'VENDERSE BIEN'

> Los aficionados a la NFL, y principalmente los de los Cardinals, tendrán que esperar para poder adquirir el jersey de Marvin Harrison Jr.

El hijo del legendario receptor fue reclutado en la cuarta global del Draft de la NFL, pero hasta el momento la liga no puede usar su imagen comercialmente.

Incluso, ni en videojuegos puede aparecer Marvin.

Harrison es considerado como un jugador que impactará en la Liga, por lo que quiere "venderse bien".

AGENCIA METRO

Va Mercedes por Mad Max

CDMX / *Agencia Metro*

Mercedes quiere a Max Verstappen en su alineación de 2025 sin importar el pecio.

Después del Gran Premio de Miami, el neerlandés, su padre Jos y su representante Raymond Vermeulen se reunirán con los altos mandos de las Flechas Plateadas para revisar la propuesta de un posible acuerdo por varias temporadas, según información del portal alemán F1 Insider.

Los alemanes están dispuestos a ofrecer un contrato por 150 millones de euros, además del rol de embajador de la marca que incluye la exclusividad, la elección de eventos públicos a los que asistiría en cada competencia, y la incorporación del asesor Helmut Marko si así lo desea el tricampeón.

Verstappen tendría su lista de peticiones para firmar, por ejemplo, que mejoren el rendimiento del monoplaza para pelear por victorias y podios.

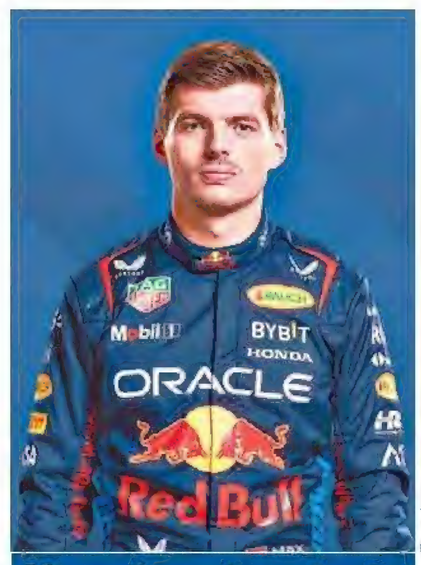

Foto: Instagram

Mercedes quiere sí o sí a Verstappen.

Foto: X

INICIA EL VIAJE A PARÍS

ENTREGAN EL FUEGO

La llama de los Juegos Olímpicos de París 2024, encendida el 16 de abril en Olimpia, fue entregada ayer por Grecia a Tony Estanguet, presidente del comité de organización, en una ceremonia en el estadio Panathinaikó de Atenas.

La llama deberá ahora embarcar al velero Belem para alcanzar la ciudad de Marsella el 8 de mayo, desde donde iniciará su viaje por toda Francia.

REDACCIÓN

SUS RESULTADOS HABLAN

¡Paga lo que debes!

Clavadista Gaby Agúndez gana demanda a Conade

CDMX / *Agencia Metro*

La medallista olímpica Gaby Agúndez ganó una demanda a la Conade, dirigida por Ana Guevara, y deberán restituirle la beca deportiva que le fue quitada unilateralmente desde hace más de un año con base en los resultados obtenidos en el Campeonato Mundial de Fukuoka 2023, donde logró el cuarto lugar individual y plata en equipo mixto.

Esta resolución es con efectos inmediatos y retroactiva, la Conade les retiró las becas a las deportistas de disciplinas acuáticas desde enero del año pasado.

La medallista olímpica, a la que la defiende el abogado Luis Jiménez, mismo que ha ganado las demandas de las ondinas, está clasificada a los Juegos Olímpicos de París y actualmente es una de las cartas fuertes.

Foto: Instagram

La medallista olímpica busca triunfar en París.

BREVES

DENUNCIA ROBO HIJO DEL SANTO

> El luchador El Hijo del Santo compartió haber sido víctima de la delincuencia en el Aeropuerto Internacional de Tijuana, justo antes de llegar a Estados Unidos como parte de la celebración del Día del Niño.

El gladiador narró que tras un vuelo de la Ciudad de México a la ciudad fronteriza, su equipaje fue abierto y le robaron de varios artículos oficiales.

"El enmascarado añadió que entre las cosas robadas también había algunos juguetes que iba a regalar a niños mexicanos en Estados Unidos.

"No es culpa de la aerolínea, sino de la gente que carga las maletas".

CDMX, SUN

Foto: X

CONFIRMA SAUBER A HÜLKENBERG

> Nico Hülkenberg estará en el alineación de Sauber a partir de 2025.

El alemán será una pieza fundamental en su transformación a Audi el próximo año.

Hülkenberg ya compitió para Sauber en 2013, y con otras franquicias como Williams en 2010, Force India en 2012 y de 2014 a 2016, con Renault de 2017 a 2019, y con Haas en 2023 y 2024.

REDACCIÓN

BREVES

PONE EN LO ALTO AL PAÍS

> El mexicano Isaac del Toro (UAE Team Emirates) se impuso en solitario en Pola de Lena y ganó la primera etapa de la 66 Vuelta a Asturias tras atacar a 5 kilómetros de meta, y es líder de la general por delante de su compañero de equipo, el polaco Rafal Majka, quien entró un minuto después.

Es la primera victoria del mexicano desde el Tour Down Under disputado en Australia en enero de este año.

El corredor de 20 años ganó el Tour del Porvenir el pasado verano, cuando todavía era amateur.

NÉSTOR GALINDO

Foto: X

El mexicano sigue sumando éxitos.

BUSCAN CELESTES ESTRELLA EUROPEA

> El semestre pasado se habló mucho de los posibles delanteros que podrían llegar a Cruz Azul.

Al final, Iván Alonso, director deportivo del equipo, se decidió por uno local, y se contrató a Gabriel "Toro" Fernández de los Pumas de la UNAM.

Según el periodista argentino Nahuel Ferreri Cruz Azul ha vuelto a comunicarse con el entorno del delantero colombiano Radamel Falcao.

CDMX, SUN

Foto: MexSport, X

A los auriazules sólo les alcanzó para colarse en el Play-In.

GALLOS PERDONAN

¡Dan vida a la Fiera!

Un triunfo ante Bravos pone del otro lado al conjunto esmeralda

Néstor Galindo

León está a una victoria del Play-In del Clausura 2024.

El 1-1 entre los Gallos y los Pumas, firmado anoche en La Corregidora, dejó el camino listo para que León avance, siempre y cuando pueda vencer a los Bravos de Ciudad Juárez en un duelo pactado para hoy.

Con la igualada, los Gallos llegaron a 24 puntos, mientras que Pumas alcanzó 27 unidades y ya está seguro en la siguiente ronda.

León tiene 23 puntos, en la posición 11, pero de ganar hoy en casa de los Bravos llegaría a 26 y con ello escalaría al décimo lugar, el último que da derecho al Play-In.

Un empate o naturalmente una derrota dejarían fuera al equipo de Jorge Bava, una escuadra que ha dado tumbos en el torneo, pero que se reanimó con la victoria sobre Monterrey en la jornada anterior.

Pumas fueron más incesantes en la búsqueda del triunfo.

Queretaro a la espera del resultado del Bravos-León.

Foto: X

Dan la voltereta a la novena leonesa.

Los Bravos quedan tendidos

Néstor Galindo

Los Pericos de Puebla (7-6) armaron la voltereta sobre los Bravos de León (5-8) en la décima entrada, para imponerse 5-4 en el primero de la serie.

Los Bravos quedaron tendidos en el terreno cuando Keven Lamas falló al tratar de fildear un batazo de Miguel Guzmán y eso permitió las carreras de Peter O'Brien y Carlos Martínez, pues aunque la pizarra estaba 4-3 a favor de los leoneses, la casa estaba llena y un sólo imparable derivaría en la voltereta, lo que pasó.

Los Bravos llegaron a la novena con ventaja de 3-1, luego de que José Camacho pegó un triplete productor de dos carreras en el octavo episodio.

Pero ya con dos outs en la baja de la novena, Nelli Rodríguez sacó una película de largometraje y se llevó por delante a Miguel Guzmán, para emparejar y forzar los extrainnings.

Alcalá (1-0) se apuntó la victoria con labor de sólo una entrada, en la que le pegaron un hit y permitió una carrera. Mateo (0-1) cargó con la derrota.

REPÚBLICA

HAY PLEITO Senadores manifestaron su molestia por los ajustes no mencionados.

AMLO 'FESTEJARÁ' ANIVERSARIO CON PAGO DE PENSIONES

Estrena fondo el 1 de julio

Mientras tanto, senadores protestan por 'ajustes' que quieren realizar a la reforma después de aprobarla

CDMX / *Metro*

Morena y aliados en el Senado avalaron en lo general la creación del Fondo de Pensiones para el Bienestar, al que se transferirán en automático los saldos no cobrados de los adultos mayores en sus cuentas para el retiro.

El presidente Andrés Manuel López Obrador anunció que el nuevo Fondo de Pensiones para el Bienestar realizará su primer pago a un trabajador jubilado el próximo primero de julio, día en que celebrará el sexto aniversario de su triunfo en las urnas.

Estimó que llevará un par de meses consolidar las reglas de operación de la nueva reforma avalada en el Senado, pero funcionará a seis años de que resultó electo para la Presidencia.

DE VIVA VOZ

"Nos va a llevar algún tiempo, yo espero que en un mes, después del día primero de mayo, sí, el primero de julio, si podemos, esté cobrando su compensación el primer trabajador"

ANDRÉS MANUEL LÓPEZ OBRADOR
PRESIDENTE

López Obrador espera poder realizar el primer pago de pensiones el 1 de julio.

Foto: Metro

AJUSTES Y PROTESTAS

Después de que cantara la votación, la presidenta de la Mesa Directiva, Ana Lilia Rivera, comunicó los cambios al Pleno.

"(Se harán) ajustes exclusivamente de técnica legislativa que en ningún caso modifican el texto aprobado, para otorgar claridad y congruencia entre el artículo descriptivo y el texto normativo propuesto", dijo.

Rivera en ningún caso detalló los cambios y solo habló de "los dos primeros ordenamientos" y "del tercer y cuarto ordenamiento". Los legisladores de oposición protestaron.

Clemente Castañeda, de Movimiento Ciudadano, exigió que el Pleno fuese enterado de las correcciones anunciadas.

La priista Beatriz Paredes Rangel advirtió que las correcciones sólo las podrían hacer las comisiones dictaminadoras.

Germán Martínez, del Grupo Plural, afirmó que si se habían alterado indebidamente algunos artículos, hay "delitos" que señalar.

DE VIVA VOZ

"Yo manifiesto mi más enérgica protesta a este ilegal intento de modificación [...] Si le querían hacer un cambio, tenían un procedimiento: hubieran presentado una reserva para cambiarlo, lo que pasa es que no querían regresarlo a la Cámara de Diputados"

DAMIÁN ZEPEDA
SENADOR PAN

"El que nada debe nada teme y lo que estamos haciendo es en beneficio de la clase trabajadora de México. No tenemos problema"

RICARDO MONREAL
SENADOR MORENA

"Si ese no es el procedimiento se estará violando el texto del artículo de referencia"

BEATRIZ PAREDES
SENADORA PRI

PERSONAL DE SALUD

Detienen sus labores

Hacen bloqueos y protestas; denuncian la escasez de insumos

CDMX / *SUN*

Médicos, enfermeras y personal de la salud de diversos hospitales del Instituto de Salud del Estado de México (ISEM) provenientes de diversos municipios participaron en un paro laboral para exigir la basificación de los trabajadores de contrato, la homologación salarial del personal de contrato y pago de estímulos y recompensa y bono de salud.

Bloquearon diversos puntos del Valle de Toluca, exigían atención a sus demandas, un grupo de los inconformes fueron a las oficinas centrales de la Secretaría de Salud estatal.

Señalaron que trabajan bajo protesta ante la escasez de insumos médicos, materiales de curación y medicamentos para la atención a los pacientes, situación que no es nueva, recordaron, pues el servicio es precario.

Los inconformes realizaron un paro de labores escalonado desde las 10:30 de la mañana en los diversos hospitales y jurisdicciones sanitarias como Nicolás Dan Juan, Centro Médico Adolfo López Mateos, en Tollocan, Hospital Materno - Infantil, entre otros y llegaron hasta palacio de gobierno.

PROTESTAN
Personal médico de varios municipios participó en el paro de labores.

Foto: Especial

AL DETALLE...

PROTESTAN

- Personal de salud detuvo sus labores.
- Realizaron bloqueos y pidieron que atendieran sus llamados.
- Exigieron pago de bonos y nuevo equipo médico.

LAS PETICIONES

En su pliego petitorio destacaron nueve puntos, entre ellos el Pago de Estímulos y Recompensas Civiles de años pendientes del 2019 al 2023, así como, el pago del bono económico de apoyo a la canasta básica y otros.

También dijeron que el equipo médico es obsoleto o no sirve y no los reparan, mientras que hay menos personal cubriendo las urgencias en hospitales con flujo permanente de usuarios.

Hasta 12 años de cárcel para quien realice estos actos.

Foto: Especial

Sin terapias de conversión

CDMX / *SUN*

El pleno del Senado de la República aprobó un dictamen para imponer hasta 12 años de cárcel a quien realice terapias de conversión sexual en menores.

En la sesión, sin debate, se aprobó de dos a seis años de prisión y una multa de mil a dos mil veces el valor diario de la Unidad de Medida y Actualización (UMA), a quien realice las denominadas terapias de conversión sexual a menores de edad.

El documento, que envió la Cámara al Ejecutivo Federal, plantea que estas sanciones se impondrán a quien realice, imparta, aplique, obligue o financie cualquier tipo de tratamiento, terapia, servicio o práctica que obstaculice, restrinja, impida, menoscabe, anule o suprima la orientación sexual, identidad o expresión de género de una persona.

Para el caso de que sea el padre, madre o tutor de la víctima, la persona que incurra en las conductas sancionadas, se les aplicarán las sanciones de amonestación o apercibimiento a consideración del juez.

El documento también señala que cuando la persona autora tuviere con la víctima una relación laboral, docente, doméstica, médica o cualquier otra que implique una subordinación de la víctima; o se valga de la función pública para cometer el delito, también será castigada con destitución e inhabilitación para desempeñar el cargo hasta por un tiempo igual a la pena impuesta.

En el proyecto de decreto se establece que bastará la presentación de una denuncia para iniciar la investigación de los hechos.

BREVES

DEMANDAN A PARTIDOS POR 'USAR' TRAGEDIA

> Familiares de víctimas de la Línea 12 del Metro presentaron una demanda ante el Poder Judicial de la Ciudad de México contra el Partido Revolucionario Institucional (PRI), Acción Nacional (PAN) y Revolución Democrática (PRD), dicen que han usado este caso para conseguir votos.

"Han hecho labor para sacar raja política de esto", dijo Alicia Hidalgo, esposa de uno de los lesionados.

Alfonso Guatirrojo abogado de las víctimas, comentó que personal de los partidos se ha acercado a las familias para que denuncien, "están hartos de eso y por eso quieren presentar su demanda". **CDMX / SUN**

Foto: Especial

FISCALÍA OFRECE DISCULPA A AMLO

> En conferencia mañanera, el presidente Andrés Manuel López Obrador pidió volver a preguntar si Felipe de Jesús Gallo, jefe de la Agencia de Investigación Criminal de la FGR, había dicho que México era "campeón del fentanilo".

No pasaron más de 7 horas para que, en un comunicado, la FGR dijera que Gallo utilizó una "palabra inadecuada" y le enmendó la plana.

La dependencia aseguró que Gallo ofrecía una disculpa por decir que "México ha sido campeón en la producción de metanfetamina y ahora fentanilo".

CDMX / METRO

MICHOACÁN

Muere jaguar por beber agua contaminada

Michoacán/*SUN*

Por las aguas contaminadas que derramó el Ayuntamiento de Morelia, murió un jaguar del zoológico.

Así se comprobó en el análisis realizado por un laboratorio certificado, en el que se consigna que los contaminantes tóxicos mataron al felino y enfermaron a otros siete animales.

El pasado primero de abril el Organismo Operador del Agua Potable, Alcantarillado y Saneamiento (OOAPAS), perteneciente al Ayuntamiento de Morelia, descargó las aguas contaminadas.

De acuerdo con el examen practicado a las aguas por el Centro de Estudios en Medio Ambiente S.C., Laboratorio de Servicios Analíticos y Control de Calidad, se confirma que existen parámetros rebasados en cobre, demanda química de oxígeno, escherichia coli coliformes y sólidos suspendidos totales.

Se explicó que los altos contaminantes que se derramaron en el parque ocasionaron que el jaguar melánica, así como otros ejemplares, resultaran afectados en su salud, ya que los niveles de contaminación se encuentran muy por encima del promedio regular.

También advirtieron que dichos resultados permitirán una ampliación de las denuncias presentadas ante la Comisión Nacional del Agua (CNA) y la Procuraduría Federal de Protección al Ambiente (Profepa) mientras que se llevó a cabo la demanda en la Fiscalía General del Estado (FGE), por los daños ocasionados al recinto faunístico.

Un organismo del Ayuntamiento descargó las aguas contaminadas.

Foto: Especial

CLASIFICADOS
Corredor Industrial
www.clasificadosam.com
Aceptamos tarjetas de crédito

AL DÍA

Celaya, Gto.
Eje Norponiente
Manuel j. Clouthier No 100,
Local 10, Plaza Factoria,
Col. Cd. Industrial CP38010
Tel. (461) 159 7500 4621251481

Celaya · Apaseo el Alto · Apaseo el Grande · Comonfort · Cortazar · Villagrán · Juventino Rosas · Salvatierra · Acámbaro · Tarimoro

Autos - Bienes Raíces - Empleos - Servicios - Varios

Empleos

» OFICIALES

SOLICITO 3 Jovenes mayores de edad activos $400 diarios y un Herrero. Presentar solicitud en Mariano JImenez 426 Celaya, Gto., Tel:461.302.90.66; 461.347.21.03

Venta

» CASAS

VENDO CASA Precio accesible, Jardines de Celaya. Dos plantas, tres recamaras, dos baños completos, cocina integral, cochera. Acepto Credito Infonavit. Trato directo. Tel.:461.229.87.08 Cel.461.171.60.15

EDICTO

Por éste publíquense, 02 dos veces consecutivas en el Periódico Oficial del Estado, 02 dos veces seguidas en uno de los diarios de mayor circulación en esta localidad, y fíjese en la puerta de este Tribunal, anunciando radicación de JUICIO SUCESORIO INTESTAMENTARIO número C-307/24, en el Juzgado Civil en este Partido Judicial, denunciado por JOSÉ ANTONIO VILLAGÓMEZ, por conducto de su apoderado RIGOBERTO ORTEGA OJEDA a bienes de SALVADOR VILLAGÓMEZ ORTEGA, citándose a las personas que se crean con derecho a la herencia y acreedores a la misma, se presenten a deducir sus derechos dentro del término de 30 treinta días a partir de la última publicación del Edicto en el Periódico Oficial del Estado. Salvatierra, Guanajuato, a 15 de abril del 2024. 2024, 200 Años de Grandeza: Guanajuato como Entidad Federativa, Libre y Soberana. Licenciada DANIELA LORENA MANDUJANO ZAMORA SECRETARIA DE ACUERDOS

EDICTO

Por éste publíquense, 02 dos veces consecutivas en el Periódico Oficial del Estado, 02 dos veces seguidas en uno de los diarios de mayor circulación en esta localidad, y fíjese en la puerta de este Tribunal, anunciando radicación de JUICIO SUCESORIO INTESTAMENTARIO número C-238/24, en el Juzgado Civil en este Partido Judicial, denunciado por EVA Y EMMA DE APELLIDOS SÁNCHEZ VÁZQUEZ a bienes de SARA VAZQUEZ ZAMORA, citándose a las personas que se crean con derecho a la herencia y acreedores a la misma, se presenten a deducir sus derechos dentro del término de 30 treinta días a partir de la última publicación del Edicto en el Periódico Oficial del Estado. Salvatierra, Guanajuato, a 8 de abril del 2024. 2024, 200 Años De Grandeza: Guanajuato Como Entidad Federativa, Libre Y Soberana. Licenciada DANIELA LORENA MANDUJANO ZAMORA SECRETARIA DE ACUERDOS

VERDES DE GUANAJUATO S.C. DE R.L.

CN9641

SOLICITA

OPERADORES DEL TRANSPORTE PUBLICO

REQUISITOS :
*LICENCIA TIPO "B" * TARJETON " VIGENTE " * INE * COMPROBANTE DOMICILIO * ACTA NACIMIENTO * CURP * CONSTANCIA FISCAL

OFRECEMOS:
* CONTRATO INDEFINIDO * JORNADA: COMPLETA * PRESTACIONES DE LEY

PRESENTARSE EN RECURSOS HUMANOS. DIRECCION MARIANO ABASOLO #974 COL LAS AMERICAS CON SU SOLICITUD ELABORADA HORARIO DE ATENCION: 09:00 HRS. A 16:00 HRS

PIRELLI

SALAMANCA/IRAPUATO

ESTAMOS CONTRATANDO
Operadores de Producción

- Disponibilidad de Rolar Turnos
- Secundaria Terminada
- Experiencia Mínima 6 Meses en la Industria
- Solicitud Elaborada

Documentos: Número de Seguro Social, INE, CURP, Constancia de Situación Fiscal, Comprobante de Domicilio, Certificado de Estudios

Lugar: Bolsa de empleo, Calle Morelos. Salamanca
Fecha: Lunes 29 de abril
Hora: 10:00 am -12:00 pm

Lugar: Jardín de los enamorados. SALAMANCA. Proceso mismo día
Fecha: Martes 30 de abril
Hora: 8:00 am -8:30 am

Lugar: Jardín de las Arboledas. SALAMANCA
Fecha: Martes 30 de abril
Hora: 3:00 pm -5:00 pm

Lugar: Jardín frente a plaza del comercio. IRAPUATO. Proceso mismo día
Fecha: Martes 30 de abril
Hora: 8:00 am -8:30 am

Salario Competitivo
Bono de Contratación
Prestaciones Superiores a la LEY
\\ Reclutamiento

DESAPARECIDOS EN EL ESTADO

Buscan a más de 4 mil

Activista revela que son 9 buscadoras asesinadas, se saben de 6

Areli Barrera

Con corte al 15 de marzo de este año, en Guanajuato permanecen desaparecidas 4 mil 185 personas y los municipios que más acumulan son Celaya, Irapuato y León, informó el activista y docente de la Ibero León, Fabrizio Lorusso, basándose en registros de la Fiscalía General del Estado.

"El acumulado es preocupante porque pudieron probablemente ser víctimas de violaciones graves a derechos humanos o del crimen organizado", indicó.

Sin embargo, la Comisión Nacional de Búsqueda, en el Registro Nacional de Personas Desaparecidas y No Localizadas (RNPDNO) reporta una cantidad menor, 2,457, la diferencia Lorusso la atribuye a que los datos de este no se actualizan constantemente porque dependen del envío de la información por parte de la Fiscalía.

Lorenza Cano, buscadora aún no ha sido localizada.

MÁS DE 550 FOSAS

Lorusso señaló que entre 2009 y marzo de 2024 se tiene el registro del hallazgo de más de 550 fosas clandestinas en Guanajuato, con una cifra aproximada superior a mil cuerpos encontrados en ellas.

"Y hablan del fenómeno de impunidad, de graves violaciones, múltiples violaciones a derechos humanos de manera continua", subrayó.

Para llegar a este dato, dijo que han cruzado datos de la Comisión Estatal de Búsqueda, los pocos que comparte la Fiscalía del Estado, información de la Brigada Independiente de Búsqueda e incluso prensa.

Recordó que a través de su plataforma, la Fiscalía del Estado sola reporta 37 sitios de hallazgos o fosas clandestinas, sin embargo es hasta 2020 cuando estos sitios se empiezan a reconocer oficialmente, por lo que queda a deber la autoridad.

Cerca del 80% de estos lugares y de las personas encontradas, se registraron en los últimos 4 años. Se concentran en la región Laja-Bajío y zonas fronterizas con Michoacán y Jalisco.

MATAN A 9 BUSCADORAS

En cuanto a los colectivos de búsqueda en el estado, dijo que actualmente son 26 repartidos en todo el estado, que agrupan a más de mil familias.

Sin embargo, reprochó que ya se han asesinado a nueve buscadoras guanajuatenses, aunque solo han hecho públicos seis casos, a los se suma la desaparición de Lorenza Cano, cuya investigación no tiene avance.

4,185 personas desaparecidas.

550 fosas clandestinas de 2009 a 2024

PERSONAS QUE PERMANECEN DESAPARECIDAS POR MUNICIPIO

CORTE AL 15 DE MARZO DE 2024
CON DATOS DE LA FISCALÍA GENERAL DEL ESTADO DE GUANAJUATO

Celaya	505	Salamanca	210
Irapuato	472	Juventino Rosas	179
León	459	Cortazar	128
Villagrán	265	Silao	122
Pénjamo	222	Acámbaro	118

Foto: Archivo

Gobernador Diego Sinhue da a conocer al ganador.

Foto: Catalina Reyes

Compositor del himno de Guanajuato es leonés

Catalina Reyes

El joven leonés Eduardo Francisco Muñoz Esquivel es el compositor del himno del Estado, ganador del concurso organizado por Gobierno del Estado en el que participaron 418 creadores y 71 finalistas.

Ayer el gobernador Diego Sinhue Rodríguez Vallejo dio a conocer su nombre, quien abrió el sobre frente a los integrantes del jurado, formado por cinco especialistas en Música e Historia, tanto de Guanajuato como de la Ciudad de México. Y ante el público asistente a la ceremonia de premiación realizada en el Teatro Juárez.

En entrevista con AM/Al Día, Eduardo Muñoz platicó que tiene 38 años, es pianista de formación, egresado de la Escuela Nacional de Música de la Ciudad de México. Es profesor de música en el Instituto Tecnológico y de Estudios Superiores de Monterrey, campus León, donde da clases en el área de estudios creativos y de música.

El Gobernador comentó que el joven le contó que tardó dos meses en componer el himno guanajuatense, basado en viajes que ha hecho por el estado.

"Es un himno para la gente: los Leones de la Sierra de Xichú y José Alfredo Jiménez", expresó.

LOS PREMIOS

El premio que recibió fue además 200 mil pesos y una pequeña estela elaborada en resina.

En la ceremonia, el gobernador Diego Sinhue Rodríguez Vallejo anunció como premio adicional al ganador, una estancia en las Casas de Visitas que tiene el Gobierno del Estado en Dolores Hidalgo, Xichú, Atarjea y Victoria.

Mencionó que con este himno se cierra el ciclo iniciado el 25 de septiembre de 2023 con los festejos por el aniversario 200 de la fundación del Estado de Guanajuato. Ese día se presentó una iniciativa por parte de los tres Poderes del Estado para crear la Ley para el Escudo, la Bandera y el Himno del Estado de Guanajuato.

Por lo que a partir de ayer el Estado cuenta con esos símbolos de identidad. Comentó que antes de la aprobación de esa ley, el escudo de Guanajuato no tenía ningún documento que lo acreditara como tal, solo era una tradición.

Consideró que los 71 finalistas no se pueden quedar sin nada, por lo que solicitó a la Comisión de Festejos del Bicentenario de Nacimiento del Estado que busque la forma de exponer sus composiciones para que queden registradas.

CULTURA Y TRADICIONES INTERNACIONALES

Una vueltecita al planeta

Alumnos de las Escuela de Nivel Medio Superior realizan feria para conocer un poquito de distintas naciones

Diana Martínez

Como plan de acción para impulsar la internacionalización, la Escuela de Nivel Medio Superior (ENMS) de Salvatierra realizó una feria internacional en las instalaciones de su plantel, logrando una participación de alrededor de 400 estudiantes.

La doctora Gloria Amparo Miranda, docente de la División de Ciencias Sociales y Humanidades del Campus Celaya-Salvatierra, dio inicio a las actividades con una charla dirigida a la comunidad estudiantil, en la que compartió acerca de su cultura peruana, así como la gran experiencia que ha tenido en sus viajes alrededor del mundo.

A su vez, en las instalaciones del plantel se realizó un montaje de stands representando a 49 países diferentes, organizados y personificados por la comunidad estudiantil de la ENMS Salvatierra.

La feria tuvo lugar en las instalaciones del plantel.

AL DETALLE...

- En esta feria se buscó representar las distintas culturas de varios países en el mundo.
- Las presentaciones se manejaron en inglés, por ser un idioma global.

TODO EN "ENGLISH", EL IDIOMA GLOBAL

En cada stand hubo exposiciones en inglés sobre la cultura, tradiciones, algunos datos sociales y políticos de estos países, dónde las y los asistentes, poseían un pasaporte que era sellado conforme fueran visitando y conociendo aspectos relevantes de las diferentes naciones.

Con esta actividad organizada por la doctora Juana López Moreno, docente de la Escuela de Nivel Medio Superior de Salvatierra, se busca que la comunidad estudiantil amplíe su comprensión del mundo y fortalezca su sentido de pertenencia a una comunidad global.

Se pretende lograr con estas actividades un aprendizaje intercultural desde la institución.

49 Representaciones de países. **400** Los alumnos participantes.

GLOBALIZACIÓN
Cada stand presentó un país diferente, y se iba sellando un "pasaporte".

Fotos: Cortesía

¡MUY CHIDO
Los chavos disfrutaron de esta actividad organizada en la preparatoria.

CELAYA

DOS VÍCTIMAS
Uno de los hombres murió, otro sufrió una lesión de bala en una mano.

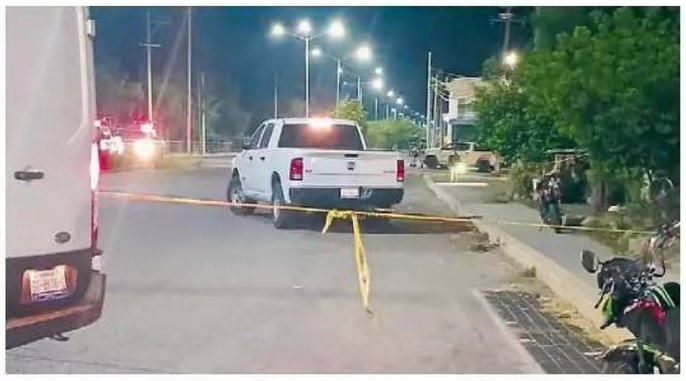

Fotos: Staff

MATAN A UN HOMBRE, HIEREN A OTRO

Sicarios llegan y los balean

Las víctimas caminaban por calles de la comunidad de San Isidro, cuando los interceptan

Redacción

6:30 PM La hora del ataque.

6 Los disparos que se escucharon.

Un hombre muerto y un lesionado fue el saldo que dejó un ataque armado en el acceso a la comunidad de San Isidro de la Concepción, al norte del municipio de Celaya.

Fue cerca de las 6:30 de la tarde que se reportaron detonaciones de arma de fuego en la carretera rumbo a San Elías, en la comunidad antes mencionada.

Hasta el sitio se trasladó Policía Municipal, y en la calle encontró los cuerpos de dos hombres los cuales estaban bañados en sangre y tenían visibles heridas de arma de fuego.

CONFIRMAN QUE UNO DE ELLOS FALLECIÓ

Se pidió el apoyo de paramédicos de la Secretaría de Seguridad Ciudadana y, al revisarlos, se percataron que uno ya no contaba con vida y otro se encontraba herido, por lo que fue trasladado a un hospital.

Trascendió que los dos hombres se encontraban caminando en la calle, cuando de pronto se les acercaron hombres armados en un vehículo y dispararon en al menos 6 ocasiones.

El hombre herido vestía playera negra y presentaba lesiones en la mano, mientras que la víctima mortal presentó lesiones en mano y pecho, y vestía camisa negra con blanco y un pantalón color crema.

Se notificó al Ministerio Público sobre el suceso, se pidió la intervención de la Fiscalía General del Estado y peritos para comenzar con las primeras indagatorias y tratar de resolver el crimen.

La Unidad de Traslado de Indicios llegó hasta el sitio y se llevó el cuerpo al Servicio Médico Forense para realizar la necropsia de ley.

ACÁMBARO

Foto: Staff

La conductora fue trasladada al hospital, donde ser reporta estable.

Se sale del camino por ir a exceso

Redacción

Una mujer resultó lesionada luego de sufrir un accidente y salirse de camino cuando conducía su auto sobre la carretera Acámbaro-Tarandacuao a la altura de la empresa Wiwere, y fue trasladada a recibir atención médica.

Al parecer la mujer conducía a exceso de velocidad, lo que provocó que perdiera el control de su auto saliéndose de la carretera.

A la 1:30 de la tarde de ayer se reportó al 911 el accidente, movilizándose socorristas de Cruz Roja al lugar, quienes auxiliaron a la mujer y la trasladaron al hospital, ya que presentaba algunas lesiones, reportándose como estable.

Chocan al incorporar

Redacción

Un menor resultó con lesiones leves luego de que se registrara un accidente entre un auto compacto y una vagoneta de transporte de personal de una empresa privada cuando transitaban por la carretera Acámbaro-Tarandacuao a la altura de la colonia Velazco Ibarra; el lesionado fue trasladado al hospital donde se reporta como estable.

Al parecer uno de los conductores se incorporaba a la carretera, sin embargo, no tuvo la precaución suficiente y chocaron de frente, sufriendo mayores daños el auto color gris.

Alrededor de la 1:00 de la tarde se reportó al 911 sobre un accidente a la altura del entronque que comunica a la colonia Velasco Ibarra, trasladándose al lugar personal de Movilidad.

Paramédicos de Cruz Roja acudieron al lugar para brindarle los primeros auxilios a los tripulantes de los vehículos, informando que solo un menor de edad resultó lesionado, trasladándose al hospital para una mejor valoración médica.

El personal de Movilidad trabajó en la zona dando paso a los vehículos mientras los siniestrados eran retirados del lugar.

ACÁMBARO

Foto: Staff

El auto compacto fue el que sufrió más daño.

YA CASI... EN LA CUMBRE

• América acabará líder, a menos que Toluca arrolle.

Pág. 21

SÁBADO 27 de abril de 2024, AÑO 14, NÚMERO 5253 • 10 PESOS

ALDÍA
CELAYA

BLINDAN UNIVERSIDAD

• Secretario de Seguridad señala que hay vigilancia permanente en la UG tras el ataque a dos estudiantes.

Pág. 3

SAN JUAN DE LA VEGA

SE AHOGAN CHAVITOS

CAEN DENTRO DE BORDO DE AGUA

Llegan a convivir después de la 'secu', uno se resbala y el otro trata de salvarlo... pero ya ninguno sale

Pág. 8

LES DAN ALIVIANE

• Habrá apoyo de 15 mil pesos a comerciantes tras incendio en Abastos

Pág. 2